

ROYAL IRRIGATION DEPARTMENT

2021



โครงการชลประทาน 2564 ของประเทศไทย



สรุปข้อมูลพื้นฐานด้านการชลประทาน

| การใช้ที่ดินของประเทศ | จำนวนพื้นที่ (ไร่) |
|--|--------------------|
| 1.1) พื้นที่ประเทศไทย ^{1/} | 320,696,888 |
| 1.2) พื้นที่ทางการเกษตร ^{1/} | 149,252,451 |
| 1.3) พื้นที่ที่มีศักยภาพในการพัฒนาเป็นพื้นที่ชลประทาน | 60,294,241 |
| 1.4) พื้นที่ชลประทานที่พัฒนาแล้ว ประกอบด้วย | 34,881,022 |
| 1.4.1) โครงการชลประทานขนาดใหญ่ (กรมชลประทานดูแลบำรุงรักษา) ^{2/} | 19,268,906 |
| 1.4.2) โครงการชลประทานขนาดกลาง (กรมชลประทานดูแลบำรุงรักษา) ^{2/} | 6,278,064 |
| 1.4.3) โครงการชลประทานขนาดเล็ก | 9,334,052 |
| - ไม่ถ่ายโอน (กรมชลประทานดูแลบำรุงรักษา) ^{2/} | 1,712,474 |
| - ถ่ายโอน | 7,569,590 |
| - อยู่ระหว่างถ่ายโอน | 51,988 |

หมายเหตุ : ^{1/} พื้นที่การเกษตรปี 2562 ข้อมูลจากสำนักงานเศรษฐกิจการเกษตร (ข้อมูล ณ มกราคม 2565)
^{2/} พื้นที่ชลประทานที่กรมชลประทานดูแลบำรุงรักษา 27,259,444 ไร่ ประกอบด้วย โครงการชลประทานขนาดใหญ่ โครงการชลประทานขนาดกลาง และโครงการชลประทานขนาดเล็กที่ไม่ถ่ายโอน

สรุปผลการดำเนินงานการพัฒนาแหล่งน้ำ ตั้งแต่ต้นจนถึงสิ้นปีงบประมาณ พ.ศ. 2564

| ลำดับที่ | รายการ | จำนวนโครงการ (แห่ง) | ปริมาณน้ำเก็บกัก (ล้าน ลบ.ม.) | พื้นที่ชลประทาน (ไร่) | พื้นที่รับประโยชน์ (ไร่) | จัดรูปที่ดินและจัดระบบน้ำเพื่อเกษตรกร (ไร่) | | | |
|----------|--|---------------------|-------------------------------|-----------------------|--------------------------|---|------------------|------------------------|------------------|
| | | | | | | จัดรูปที่ดิน | | จัดระบบน้ำเพื่อเกษตรกร | |
| | | | | | | สมบูรณ์แบบ | กึ่งสมบูรณ์แบบ | เสียบตรง | ลัดเลาะ |
| 1 | โครงการชลประทานขนาดใหญ่ | 101 | 74,066.078 | 19,268,906 | 4,804,049 | 647,943 | 1,361,179 | 5,291,100 | 3,056,811 |
| | 1.1) อ่างเก็บน้ำของการไฟฟ้าฝ่ายผลิตแห่งประเทศไทย ที่กรมมีส่วนร่วมในการบริหารจัดการน้ำ (10 โครงการ) | - | 61,253.840 | - | - | - | - | - | - |
| | 1.2) โครงการส่งน้ำและบำรุงรักษา | 101 | 12,812.238 | 19,268,906 | 4,804,049 | 647,943 | 1,361,179 | 5,291,100 | 3,056,811 |
| | - อ่างเก็บน้ำ | (37) | 9,990.969 | 2,819.698 | 988,241 | 32,209 | 200,447 | 500,797 | 1,347,342 |
| | - ฝ่าย | (30) | 117.250 | 3,080.584 | 1,673,442 | 33,915 | 143,656 | 285,186 | 497,056 |
| | - ประตูระบายน้ำ | (97) | 440.519 | 10,771.549 | 541,666 | 535,621 | 541,666 | 4,306,715 | 906,093 |
| | - สถานีสูบน้ำด้วยไฟฟ้า | (47) | 2,086.990 | 1,191.531 | 325,264 | - | 4,509 | 106,532 | 170,379 |
| | - อื่น ๆ | (49) | 176.510 | 1,405.545 | 522,155 | 46,198 | 470,901 | 91,870 | 135,941 |
| 2 | โครงการชลประทานขนาดกลาง | 889 | 5,372.546 | 6,278,064 | 2,141,141 | - | 24,275 | 89,818 | 1,453,189 |
| | - อ่างเก็บน้ำ | 499 | 5,031.955 | 2,494.480 | 610,266 | - | 20,275 | 24,258 | 993,538 |
| | - ฝ่าย | 163 | 73.016 | 1,735.300 | 387,172 | - | - | 65,560 | 294,177 |
| | - ประตูระบายน้ำ | 112 | 102.736 | 1,180.425 | 426,921 | - | 4,000 | - | 41,450 |
| | - สถานีสูบน้ำด้วยไฟฟ้า | 45 | 1,050 | 273.632 | 29,060 | - | - | - | 57,984 |
| | - อื่น ๆ | 70 | 163.789 | 594.227 | 687.722 | - | - | - | 66,040 |
| 3 | โครงการชลประทานขนาดเล็ก | 20,239 | 3,522.052 | 9,334,052 | 24,489,705 | 1,470 | 9,366 | 8,112 | 265,114 |
| | - พระราชดำริ | 3,606 | 975.909 | 1,417,173 | 4,794,015 | - | - | 3,600 | 88,279 |
| | - ปชต. | 384 | 34.148 | 106.259 | 244.307 | - | - | - | 5,000 |
| | - อ่างเก็บน้ำ | 4,065 | 989.364 | 605.879 | 2,457,185 | - | 2,000 | - | 69,151 |
| | - ฝ่าย | 6,668 | 459.261 | 852.650 | 6,048,514 | 250 | - | 4,512 | 29,748 |
| | - ประตูระบายน้ำ | 232 | 39.131 | 109.655 | 819,615 | - | - | - | - |
| | - สถานีสูบน้ำด้วยไฟฟ้า | 2,988 | 0.571 | 4,788.536 | 3,203,616 | - | 7,366 | - | 47,133 |
| | - แก้มลิง | 992 | 744.392 | 72.864 | 1,382.477 | - | - | - | - |
| | - อื่น ๆ | 1,304 | 279.276 | 1,381.037 | 5,539.976 | 1,220 | - | - | 25,803 |
| | รวมทั้งสิ้น | 21,229 | 82,960.675 | 34,881,022 | 31,434,895 | 649,413 | 1,394,820 | 5,389,030 | 4,775,114 |

หมายเหตุ : 1. มีภาพทิวทัศน์และปรับปรุงข้อมูลสารสนเทศโครงการชลประทาน 2563 เมื่อวันที่ 20 สิงหาคม 2564 กรมเห็นชอบแล้ว เมื่อวันที่ 2 พฤศจิกายน 2564
 2. พื้นที่ชลประทานขนาดเล็ก ยังไม่มีการตรวจสอบข้อมูลในจังหวัด (GIS) เป็นเพียงข้อมูลการวางโครงการ
 3. โครงการชลประทานขนาดเล็ก ที่ถ่ายโอนภารกิจให้แก่องค์กรปกครองส่วนท้องถิ่นแล้ว จำนวนทั้งสิ้น 19,962 โครงการ พื้นที่ชลประทาน 7,569,590 ไร่ - กรบ. และ ปชต. ที่ถ่ายโอนภารกิจให้แก่องค์กรปกครองส่วนท้องถิ่น จำนวนทั้งสิ้น 1,185 โครงการ พื้นที่ชลประทาน 338,268 ไร่
 4. การจัดระบบน้ำเพื่อเกษตรกร เดิมเรียก งานคันและคูน้ำ เปลี่ยนตาม พ.ร.บ.จัดรูปที่ดินเพื่อเกษตรกร พ.ศ. 2558 มีเปลี่ยนแล้ว และลัดเลาะ (ปัจจุบันดำเนินการแต่เปลี่ยนแล้ว)

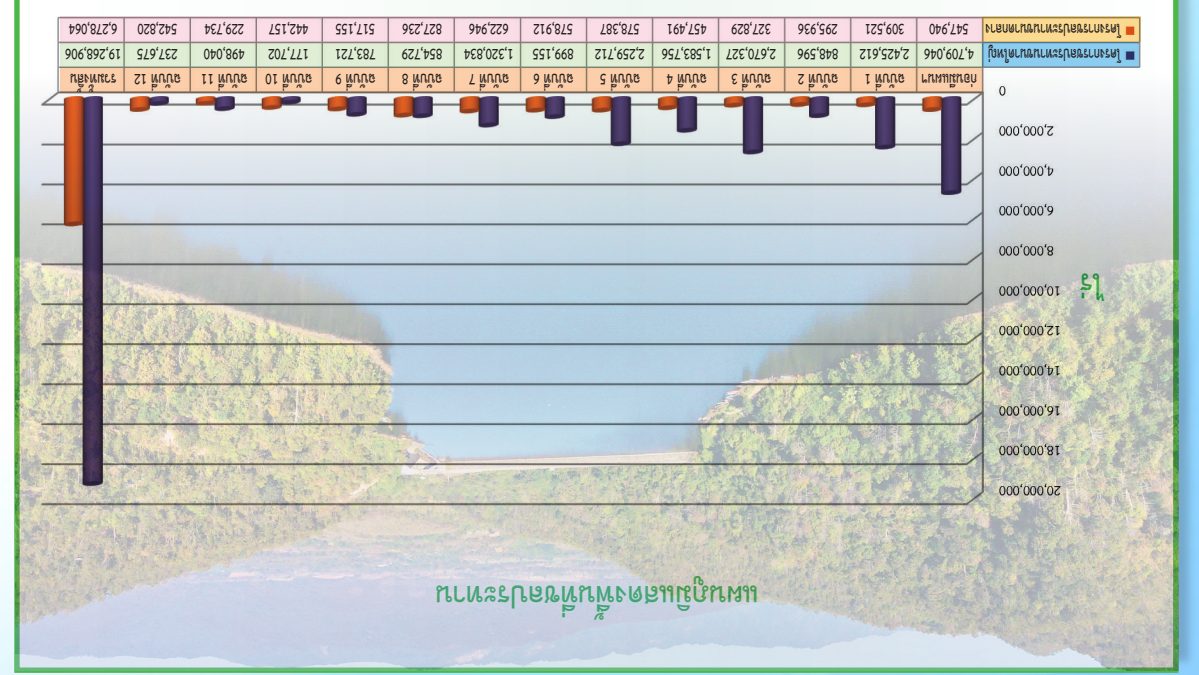

ผลผลิตจากเขื่อนชลประทานภาคเหนือตอนบนของประเทศไทย



ผลผลิตจากเขื่อนชลประทานภาคเหนือตอนบนของประเทศไทย

| ลำดับที่ | รายการ | จำนวนโครงการ (แห่ง) | ปริมาณน้ำเก็บกัก (ล้าน ลบ.ม.) | พื้นที่ชลประทาน (ไร่) | พื้นที่รับประโยชน์ (ไร่) | จัดรูปที่ดินและจัดระบบน้ำเพื่อเกษตรกร (ไร่) | | | |
|----------|------------|---------------------|-------------------------------|-----------------------|--------------------------|---|----------------|------------------------|-----------|
| | | | | | | จัดรูปที่ดิน | | จัดระบบน้ำเพื่อเกษตรกร | |
| | | | | | | สมบูรณ์แบบ | กึ่งสมบูรณ์แบบ | เสียบตรง | ลัดเลาะ |
| 01 | ศูนย์สาธิต | - | - | - | - | - | - | - | - |
| 02 | ศูนย์สาธิต | 1 | - | - | - | - | - | - | - |
| 03 | ศูนย์สาธิต | 4 | 888.162 | 393,063 | - | - | - | - | - |
| 04 | ศูนย์สาธิต | 7 | 4,814.046 | 1,079,919 | 263,301 | - | - | - | - |
| 05 | ศูนย์สาธิต | 12 | 5,396.284 | 1,294,655 | 182,704 | - | - | - | - |
| 06 | ศูนย์สาธิต | 6 | 15,990.006 | 2,230,413 | 1,717,257 | - | - | - | - |
| 07 | ศูนย์สาธิต | 2 | 276.508 | 174,518 | 138,990 | - | - | - | - |
| 08 | ศูนย์สาธิต | 3 | 11,000 | 62,709 | - | - | - | - | - |
| 09 | ศูนย์สาธิต | 6 | 10,575.160 | 830,685 | 822,900 | - | - | - | - |
| 10 | ศูนย์สาธิต | 20 | 94,950 | 5,203,849 | 289,850 | - | - | - | - |
| 11 | ศูนย์สาธิต | 1 | 160,000 | 103,226 | 100,000 | - | - | - | - |
| 12 | ศูนย์สาธิต | 1 | 960,000 | 165,000 | - | - | - | - | - |
| 13 | ศูนย์สาธิต | 11 | 299,240 | 2,200,003 | 19,000 | - | - | - | - |
| 14 | ศูนย์สาธิต | 8 | 26,605.000 | 1,560,814 | 21,437 | - | - | - | - |
| 15 | ศูนย์สาธิต | 7 | 1,037,000 | 849,096 | - | - | - | - | - |
| 16 | ศูนย์สาธิต | 1 | 575,750 | 238,918 | 97,915 | - | - | - | - |
| 17 | ศูนย์สาธิต | 3 | 1,057,000 | 602,295 | 425,044 | - | - | - | - |
| 18 | ศูนย์สาธิต | 3 | 5,719,000 | 633,158 | 328,347 | - | - | - | - |
| 19 | ศูนย์สาธิต | 2 | 1,492,178 | 359,918 | 80,288 | - | - | - | - |
| 20 | ศูนย์สาธิต | 3 | 15,800 | 549,916 | - | - | - | - | - |
| 21 | ศูนย์สาธิต | - | - | - | - | - | - | - | - |
| 22 | ศูนย์สาธิต | 101 | 74,066.078 | 19,268,906 | 4,804,049 | 649,413 | 1,394,820 | 5,389,030 | 4,775,114 |

หมายเหตุ : * ข้อมูล () เป็นโครงการที่ดำเนินการอื่นแล้ว

สรุปผลการดำเนินงานโครงการชลประทานประเภทต่างๆ จำแนกตามสำนักงานชลประทาน ตั้งแต่ต้นจนถึงสิ้นปีงบประมาณ พ.ศ. 2564

| ลำดับ | สำนักงานชลประทาน | โครงการชลประทานขนาดใหญ่ | | | | โครงการชลประทานขนาดกลาง | | | | รวมโครงการชลประทานขนาดใหญ่+ขนาดกลาง | | | | รวมโครงการฯ + เล็ก+สูบน้ำด้วยไฟฟ้า+แก้มลิง | | | | รวมโครงการฯ ขนาดใหญ่+กลาง+เล็ก+สูบน้ำด้วยไฟฟ้า+แก้มลิง | | | |
|-------|------------------------------|-------------------------|-------------------------------|-----------------------|--------------------------|-------------------------|-------------------------------|-----------------------|--------------------------|-------------------------------------|-------------------------------|-----------------------|--------------------------|--|-------------------------------|-----------------------|--------------------------|--|-------------------------------|-----------------------|--------------------------|
| | | จำนวนโครงการ (แห่ง) | ปริมาณน้ำเก็บกัก (ล้าน ลบ.ม.) | พื้นที่ชลประทาน (ไร่) | พื้นที่รับประโยชน์ (ไร่) | จำนวนโครงการ (แห่ง) | ปริมาณน้ำเก็บกัก (ล้าน ลบ.ม.) | พื้นที่ชลประทาน (ไร่) | พื้นที่รับประโยชน์ (ไร่) | จำนวนโครงการ (แห่ง) | ปริมาณน้ำเก็บกัก (ล้าน ลบ.ม.) | พื้นที่ชลประทาน (ไร่) | พื้นที่รับประโยชน์ (ไร่) | จำนวนโครงการ (แห่ง) | ปริมาณน้ำเก็บกัก (ล้าน ลบ.ม.) | พื้นที่ชลประทาน (ไร่) | พื้นที่รับประโยชน์ (ไร่) | จำนวนโครงการ (แห่ง) | ปริมาณน้ำเก็บกัก (ล้าน ลบ.ม.) | พื้นที่ชลประทาน (ไร่) | พื้นที่รับประโยชน์ (ไร่) |
| | สำนักงานชลประทานที่ 1 | 3 | 528,000 | 325,997 | 332,482 | 47 | 151,241 | 347,352 | 69,940 | 50 | 679,241 | 673,349 | 402,422 | 1,400 | 103,666 | 649,937 | 1,710,626 | 1,450 | 782,907 | 1,323,285 | 2,113,048 |
| 1 | แม่ฮ่องสอน | - | - | - | - | 6 | 1,274 | 13,073 | - | 6 | 1,274 | 13,073 | - | 251 | 5,832 | 81,071 | 118,105 | 257 | 7,106 | 94,144 | 118,105 |
| 2 | เชียงใหม่ | 3 | 528,000 | 325,997 | 332,482 | 32 | 114,867 | 275,005 | 69,940 | 35 | 642,867 | 601,002 | 402,422 | 951 | 74,085 | 426,091 | 1,309,344 | 986 | 716,952 | 1,027,092 | 1,711,766 |
| 3 | ลำพูน | - | - | - | - | 9 | 35,100 | 59,274 | - | 9 | 35,100 | 59,274 | - | 198 | 23,749 | 142,775 | 283,177 | 207 | 58,849 | 202,049 | 283,177 |
| | สำนักงานชลประทานที่ 2 | 3 | 276,508 | 321,575 | 217,790 | 58 | 394,024 | 545,540 | 121,587 | 61 | 670,532 | 867,115 | 339,377 | 1,542 | 231,526 | 789,136 | 2,004,277 | 1,603 | 902,508 | 1,656,251 | 2,343,654 |
| 4 | เชียงใหม่ | 1 | - | 147,057 | 78,800 | 12 | 114,670 | 227,704 | 74,477 | 13 | 114,670 | 374,761 | 153,277 | 451 | 52,697 | 284,236 | 548,133 | 464 | 167,367 | 658,997 | 701,410 |
| 5 | พะเยา | - | - | - | - | 4 | 103,111 | 90,363 | 13,892 | 4 | 103,111 | 90,363 | 13,892 | 318 | 33,125 | 141,900 | 600,855 | 322 | 136,236 | 232,263 | 614,747 |
| 6 | น่าน | - | - | - | - | 12 | 30,642 | 51,284 | - | 12 | 30,642 | 51,284 | - | 372 | 25,388 | 124,594 | 297,149 | 384 | 56,030 | 175,878 | 297,149 |
| 7 | ลำปาง | 2 | 276,508 | 174,518 | 138,990 | 30 | 145,601 | 176,189 | 33,218 | 32 | 422,109 | 350,707 | 172,208 | 401 | 120,317 | 238,406 | 558,140 | 433 | 542,426 | 589,113 | 730,348 |
| | สำนักงานชลประทานที่ 3 | 7 | 10,575,160 | 1,118,159 | 822,900 | 49 | 160,122 | 835,596 | 67,897 | 56 | 10,735,282 | 1,953,755 | 890,797 | 852 | 117,861 | 816,910 | 2,198,520 | 908 | 10,853,143 | 2,770,665 | 3,089,317 |
| 8 | อุดรธานี | 1 | 9,636,160 | 22,192 | 522,900 | 8 | 63,000 | 129,696 | 28,000 | 9 | 9,699,160 | 151,888 | 550,900 | 285 | 33,805 | 258,965 | 394,559 | 294 | 9,732,965 | 410,853 | 945,459 |
| 9 | พิจิตร | 4 | 939,000 | 742,945 | 300,000 | 5 | 2,462 | 85,200 | 2,500 | 9 | 941,462 | 828,145 | 302,500 | 262 | 61,016 | 218,985 | 481,605 | 271 | 1,002,478 | 1,047,130 | 784,105 |
| 10 | พิจิตร | 2 | - | 353,022 | - | 18 | 4,100 | 258,300 | 37,397 | 20 | 4,100 | 611,322 | 37,397 | 123 | 8,230 | 148,920 | 359,340 | 143 | 12,330 | 760,242 | 396,737 |
| 11 | นครสวรรค์ | - | - | - | - | 18 | 90,560 | 362,400 | - | 18 | 90,560 | 362,400 | - | 182 | 14,810 | 190,040 | 963,016 | 200 | 105,370 | 552,440 | 963,016 |
| | สำนักงานชลประทานที่ 4 | 5 | 13,572,000 | 2,244,041 | 1,384,775 | 55 | 429,610 | 665,279 | 266,900 | 60 | 14,001,610 | 2,909,320 | 1,651,675 | 733 | 241,457 | 567,339 | 1,916,714 | 793 | 14,243,067 | 3,476,659 | 3,568,389 |
| 12 | แพร่ | 1 | - | 196,000 | - | 9 | 143,230 | 81,129 | 22,500 | 10 | 143,230 | 277,129 | 22,500 | 219 | 53,231 | 153,610 | 261,829 | 229 | 196,461 | 430,739 | 284,329 |
| 13 | สุโขทัย | 1 | - | 68,625 | - | 19 | 156,200 | 327,802 | 36,410 | 20 | 156,200 | 396,427 | 36,410 | 129 | 80,106 | 114,500 | 634,964 | 149 | 236,306 | 510,927 | 671,374 |
| 14 | ตาก | - | 13,462,000 | - | - | 19 | 90,300 | 63,460 | 17,990 | 19 | 13,552,300 | 63,460 | 17,990 | 229 | 68,497 | 105,169 | 291,819 | 248 | 13,620,797 | 168,629 | 309,809 |
| 15 | กำแพงเพชร | 3 | - | 1,904,416 | 1,384,775 | 8 | 39,880 | 192,888 | 190,000 | 11 | 39,880 | 2,097,304 | 1,574,775 | 156 | 39,623 | 194,060 | 728,102 | 167 | 79,503 | 2,291,364 | 2,302,877 |
| (7) | ลำปาง | - | 110,000 | 75,000 | - | - | - | - | - | - | 110,000 | 75,000 | - | - | - | - | - | - | 110,000 | 75,000 | - |
| | สำนักงานชลประทานที่ 5 | 4 | 940,037 | 407,995 | 127,227 | 88 | 412,221 | 223,694 | 91,076 | 92 | 1,352,258 | 631,689 | 218,303 | 1,496 | 243,865 | 210,247 | 1,227,298 | 1,588 | 1,596,123 | 841,936 | 1,445,601 |
| 16 | หนองคาย | 1 | 16,990 | 61,183 | 54,000 | 7 | 39,970 | 20,263 | 3,250 | 8 | 56,960 | 81,446 | 57,250 | 151 | 19,636 | 21,328 | 62,670 | 159 | 76,596 | 102,774 | 119,920 |
| 17 | เลย | - | - | - | - | 16 | 113,643 | 39,039 | 31,197 | 16 | 113,643 | 39,039 | 31,197 | 291 | 11,753 | 35,416 | 157,861 | 307 | 125,396 | 74,455 | 189,058 |
| 18 | อุดรธานี | 2 | 237,567 | 135,937 | 28,227 | 18 | 100,634 | 26,937 | 16,560 | 20 | 338,201 | 162,875 | 44,787 | 338 | 24,531 | 20,081 | 255,981 | 358 | 362,732 | 182,956 | 300,768 |
| 19 | หนองบัวลำภู | - | - | - | - | 2 | 22,800 | - | 17,959 | 2 | 22,800 | - | 17,959 | 214 | 23,196 | 21,229 | 201,160 | 216 | 45,996 | 21,229 | 219,119 |
| 20 | สกลนคร | 1 | 685,480 | 210,875 | - | 41 | 130,814 | 136,071 | 1,310 | 42 | 816,294 | 346,946 | 1,310 | 335 | 116,769 | 97,948 | 421,232 | 377 | 933,063 | 444,894 | 422,542 |
| 21 | บึงกาฬ | - | - | - | 45,000 | 4 | 4,360 | 1,384 | 20,800 | 4 | 4,360 | 1,384 | 65,800 | 167 | 47,981 | 14,245 | 128,394 | 171 | 52,341 | 15,629 | 194,194 |
| | สำนักงานชลประทานที่ 6 | 6 | 4,658,456 | 985,827 | 224,037 | 101 | 436,283 | 520,307 | 96,325 | 107 | 5,094,739 | 1,506,134 | 320,362 | 2,739 | 615,415 | 1,374,647 | 1,505,575 | 2,846 | 5,710,154 | 2,880,781 | 1,825,937 |
| 22 | ขอนแก่น | 2 | 2,371,456 | 338,145 | - | 26 | 86,989 | 73,131 | 29,675 | 28 | 2,458,445 | 411,276 | 29,675 | 737 | 316,463 | 372,748 | 386,611 | 765 | 2,774,908 | 784,024 | 416,286 |
| 23 | กาฬสินธุ์ | 1 | 1,980,000 | 306,963 | 224,037 | 22 | 102,183 | 91,362 | 1,400 | 23 | 2,082,183 | 398,325 | 225,437 | 385 | 33,500 | 162,145 | 192,968 | 408 | 2,115,683 | 560,470 | 418,405 |
| 24 | ชัยภูมิ | 1 | 230,600 | 95,324 | - | 20 | 95,322 | 154,241 | 65,250 | 21 | 325,922 | 249,565 | 65,250 | 539 | 139,927 | 204,320 | 410,326 | 560 | 465,849 | 453,885 | 475,576 |
| 25 | มหาสารคาม | 1 | 38,000 | 97,938 | - | 20 | 81,036 | 121,120 | - | 21 | 119,036 | 219,058 | - | 492 | 26,376 | 229,673 | 258,446 | 513 | 145,412 | 448,731 | 258,446 |
| 26 | ร้อยเอ็ด | 1 | 38,400 | 147,457 | - | 13 | 70,753 | 80,453 | - | 14 | 109,153 | 227,910 | - | 586 | 99,149 | 405,761 | 257,224 | 600 | 208,302 | 633,671 | 257,224 |
| | สำนักงานชลประทานที่ 7 | 3 | 4,073,715 | 391,656 | 260,585 | 100 | 506,906 | 270,810 | 250,911 | 103 | 4,580,621 | 662,466 | 511,496 | 2,021 | 490,383 | 1,062,563 | 1,554,273 | 2,124 | 5,071,004 | 1,725,029 | 2,065,769 |
| 27 | นครพนม | 1 | 48,905 | 34,018 | 226,885 | 34 | 111,776 | 52,119 | 84,052 | 35 | 160,681 | 86,137 | 310,937 | 592 | 216,021 | 305,045 | 497,257 | 627 | 376,702 | 391,182 | 808,194 |
| 28 | มุกดาหาร | - | - | - | - | 23 | 105,336 | 49,720 | 35,719 | 23 | 105,336 | 49,720 | 35,719 | 292 | 63,810 | 78,260 | 193,470 | 315 | 169,146 | 127,980 | 289,189 |
| 29 | ยโสธร | - | 19,460 | 84,400 | - | 3 | 63,750 | 31,716 | - | 3 | 83,210 | 116,116 | - | 354 | 73,278 | 218,165 | 262,845 | 357 | 156,488 | 334,281 | 262,845 |
| 30 | อำนาจเจริญ | - | - | - | - | 6 | 50,331 | 48,521 | - | 6 | 50,331 | 48,521 | - | 285 | 32,021 | 91,410 | 202,858 | 291 | 82,352 | 139,931 | 202,858 |
| 31 | สุรินทร์ | 2 | 4,004,130 | 273,238 | - | 34 | 175,713 | 88,734 | 131,140 | 36 | 4,179,843 | 361,972 | 131,140 | 492 | 105,053 | 364,483 | 395,743 | 528 | 4,284,896 | 726,455 | 526,883 |
| (20) | สกลนคร | - | 1,220 | - | 33,700 | - | - | - | - | - | 1,220 | - | 33,700 | 6 | 0,200 | 5,200 | 2,100 | 6 | 1,420 | 5,200 | 35,800 |
| | สำนักงานชลประทานที่ 8 | 10 | 1,426,284 | 982,159 | 182,704 | 87 | 676,394 | 391,523 | 60,206 | 97 | 2,102,678 | 1,373,682 | 242,910 | 2,636 | 544,755 | 1,599,553 | 2,248,136 | 2,733 | 2,647,433 | 2,973,235 | 2,491,046 |
| 32 | นครราชสีมา | 6 | 1,068,996 | 615,745 | 114,566 | 22 | 176,512 | 83,612 | 14,640 | 28 | 1,245,508 | 699,357 | 129,206 | 879 | 137,160 | 549,934 | 930,639 | 907 | 1,382,668 | 1,249,291 | 1,059,844 |
| 33 | บุรีรัมย์ | 2 | 193,498 | 196,021 | 44,767 | 18 | 108,036 | 87,201 | 1,184 | 20 | 301,534 | 283,223 | 45,951 | 572 | 128,887 | 380,770 | 384,209 | 592 | 430,421 | 663,993 | 430,160 |
| 34 | สุรินทร์ | - | 24,350 | 60,998 | 23,371 | 18 | 159,475 | 116,456 | 1,500 | 18 | 183,825 | 177,455 | 24,871 | 624 | 86,138 | 323,839 | 414,675 | 642 | 269,963 | 501,294 | 439,546 |
| 35 | ศรีสะเกษ | 2 | 139,440 | 109,394 | - | 29 | 232,371 | 104,254 | 42,882 | 31 | 371,811 | 213,648 | 42,882 | 561 | 192,571 | 345,010 | 518,614 | 592 | 564,382 | 558,658 | 561,496 |
| (26) | ร้อยเอ็ด | - | - | - | - | - | - | - | - | - | - | - | - | - | - | - | - | - | - | - | - |
| | สำนักงานชลประทานที่ 9 | 8 | 1,612,750 | 1,088,014 | 97,915 | 87 | 930,045 | 943,524 | 201,595 | 95 | 2,542,795 | 2,031,538 | 299,510 | 1,738 | 339,058 | 313,573 | 1,688,539 | 1,833 | 2,881,853 | 2,345,111 | 1,988,049 |
| 36 | ปราจีนบุรี | 2 | 295,000 | 216,848 | - | 9 | 16,625 | 151,938 | - | 11 | 311,625 | 368,786 | - | 167 | 13,938 | 98,107 | 258,278 | 178 | 325,563 | 466,893 | 258,278 |
| 37 | นครนายก | 2 | 224,000 | 374,797 | - | 9 | 25,440 | 77,593 | 920 | 11 | 249,440 | 452,390 | 920 | 89 | 15 | | | | | | |