

ROYAL IRRIGATION DEPARTMENT

2020

ศูนย์ชลประทาน
(หน่วยงานย่อย) ฐานโครงการชลประทานของ
ศูนย์ชลประทานของกรมชลประทาน



๕๖๕๒ แห่งชลประทาน ๒๓แห่งสายน้ำ

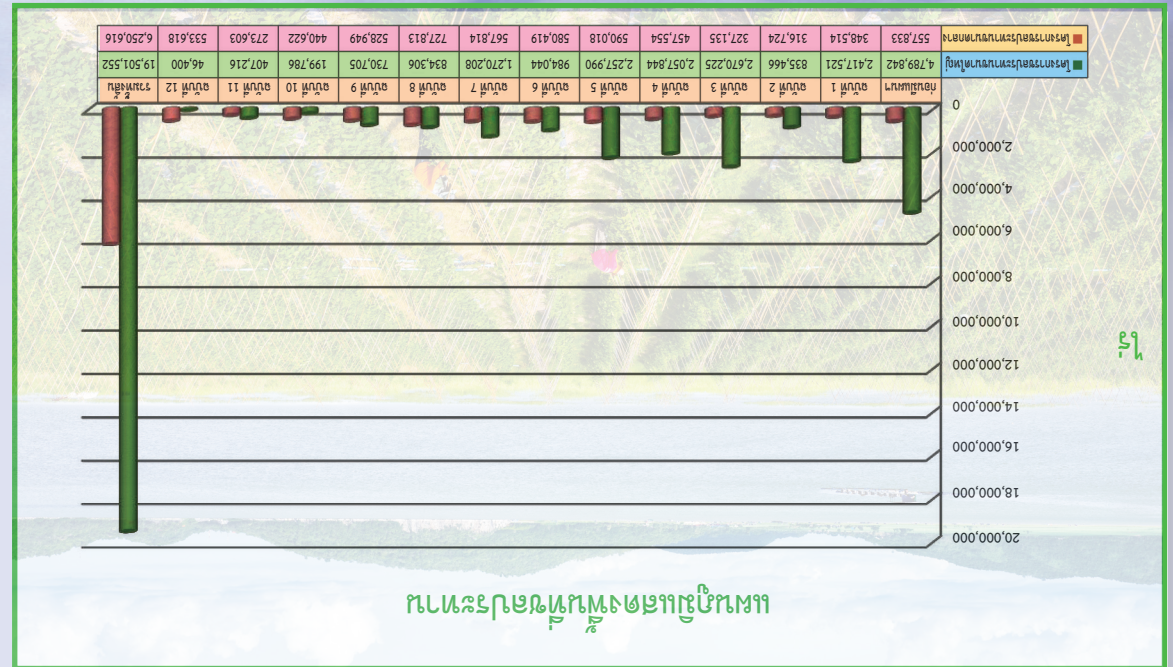

๒๕๖๒ แห่งชลประทานของกรมชลประทาน ๒๓แห่งสายน้ำ

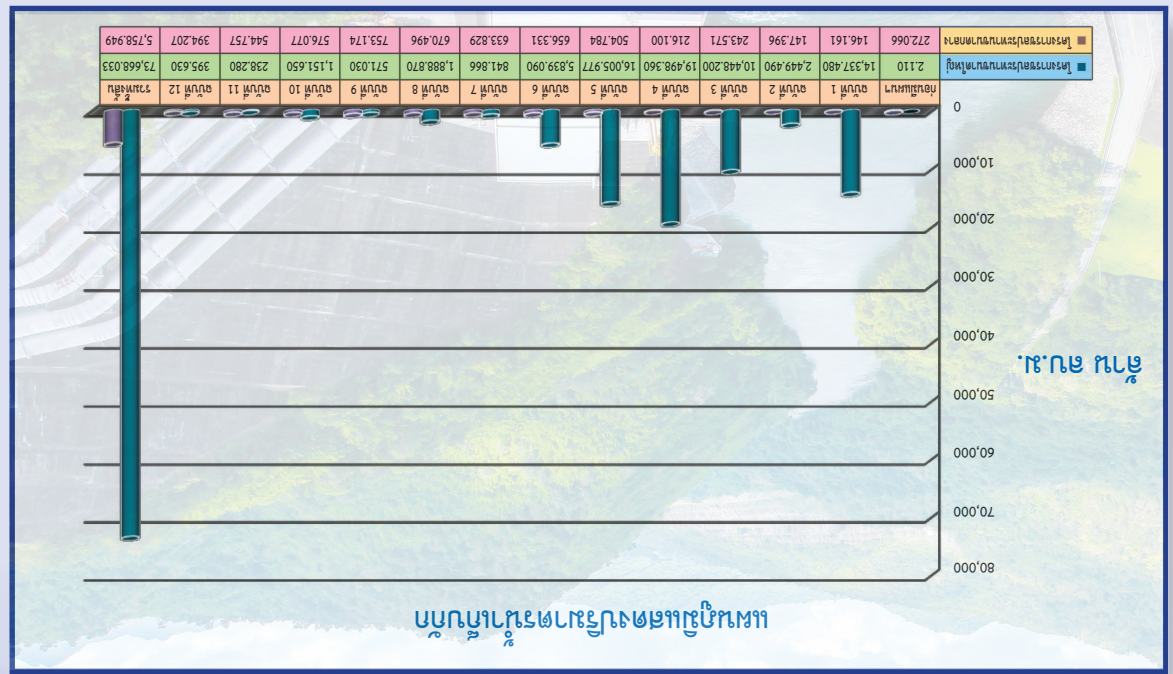

๒๕๖๒ แห่งชลประทานของกรมชลประทาน ๒๓แห่งสายน้ำ

สรุปข้อมูลพื้นฐานด้านการชลประทาน

การใช้ที่ดินของประเทศ	จำนวนพื้นที่ (ไร่)
1.1) พื้นที่ประเทศไทย ^{1/}	320,696,888
1.2) พื้นที่ทางการเกษตร ^{1/}	149,252,451
1.3) พื้นที่ที่มีศักยภาพในการพัฒนาเป็นพื้นที่ชลประทาน	60,294,241
1.4) พื้นที่ชลประทานที่พัฒนาแล้ว ประกอบด้วย	34,935,041
1.4.1) โครงการชลประทานขนาดใหญ่ (กรมชลประทานดูแลบำรุงรักษา) ^{2/}	19,501,552
1.4.2) โครงการชลประทานขนาดกลาง (กรมชลประทานดูแลบำรุงรักษา) ^{2/}	6,250,616
1.4.3) โครงการชลประทานขนาดเล็ก	9,182,872
- ไม่ถ่ายโอน (กรมชลประทานดูแลบำรุงรักษา) ^{2/}	1,783,813
- ถ่ายโอน	7,363,971
- อยู่ระหว่างถ่ายโอน	35,088

หมายเหตุ : ^{1/} พื้นที่การเกษตรปี 2562 ข้อมูลจากสำนักงานเศรษฐกิจการเกษตร (ข้อมูล ณ มกราคม 2564)
^{2/} พื้นที่ชลประทานที่กรมชลประทานดูแลบำรุงรักษา 27,535,981 ไร่ ประกอบด้วย โครงการชลประทานขนาดใหญ่ โครงการชลประทานขนาดกลาง และโครงการชลประทานขนาดเล็กที่ไม่ถ่ายโอน

สรุปผลการดำเนินงานการพัฒนาแหล่งน้ำ ในปีงบประมาณ พ.ศ. 2563

ลำดับที่	รายการ	จำนวนโครงการ (แห่ง)	ปริมาณน้ำเก็บกัก (ล้าน ลบ.ม.)	พื้นที่ชลประทาน (ไร่)	พื้นที่รับประโยชน์ (ไร่)	จัดรูปที่ดินและจัดระบบน้ำเพื่อเกษตรกร (ไร่)			
						จัดรูปที่ดิน			
						สมบูรณ์แบบ	กึ่งสมบูรณ์แบบ	เส้นตรง	ลัดเลาะ
1	โครงการชลประทานขนาดใหญ่	101	73,668.033	19,501,552	2,959,078	647,553	1,361,179	6,054,393	3,406,750
	1.1) อ่างเก็บน้ำของกรมไฟฟ้าฝ่ายผลิตแห่งประเทศไทย ที่กรมมีส่วนร่วมในการบริหารจัดการน้ำ (10 โครงการ)	-	61,253.840	-	-	-	-	-	-
	1.2) โครงการส่งน้ำและบำรุงรักษา - อ่างเก็บน้ำ	101	12,414.193	19,501,552	2,959,078	647,553	1,361,179	6,054,393	3,406,750
	- ฝ่าย	(29)	9,657.917	2,585.590	694,794	31,819	200,447	500,797	1,595,418
	- ประชูปรับน้ำ	(28)	117.250	3,067,799	125,295	33,915	143,656	435,886	512,796
	- สถานีสูบน้ำด้วยไฟฟ้า	(78)	384.406	11,326,328	745,199	535,621	541,666	4,919,308	994,416
	- สถานีสูบน้ำด้วยไฟฟ้า	(21)	2,086.990	1,158,492	325,264	-	4,509	106,532	166,779
	- อื่น ๆ	(51)	167.630	1,363,342	1,068,526	46,198	470,901	91,870	137,341
2	โครงการชลประทานขนาดกลาง	893	5,758.949	6,250,616	2,197,697	-	24,275	89,818	1,512,307
	- อ่างเก็บน้ำ	503	5,223.419	2,274,583	555,119	-	20,275	24,258	1,045,654
	- ฝ่าย	162	76.175	1,750,608	303,349	-	-	65,560	307,779
	- ประชูปรับน้ำ	(107)	55.686	1,167,877	659,021	-	4,000	-	39,650
	- สถานีสูบน้ำด้วยไฟฟ้า	47	1.050	308,129	38,860	-	-	-	54,384
	- อื่น ๆ	74	402.619	749,418	641,348	-	-	-	64,840
3	โครงการชลประทานขนาดเล็ก	19,992	3,484.639	9,182,872	24,781,422	1,470	9,366	4,512	264,185
	- พระราชดำริ	3,611	1,004.500	1,380,575	5,179,696	-	-	-	88,279
	- ปชต.	420	35.210	120,749	301,982	-	-	-	5,000
	- อ่างเก็บน้ำ	4,067	968.089	650,879	2,464,598	-	2,000	-	69,151
	- ฝ่าย	6,571	449.854	831,755	5,916,966	250	-	4,512	29,748
	- ประชูปรับน้ำ	211	36.587	109,655	785,075	-	-	-	-
	- สถานีสูบน้ำด้วยไฟฟ้า	2,927	0.571	4,646,109	3,203,366	-	7,366	-	47,133
	- แก้มลิง	899	713.099	62,164	1,306,381	-	-	-	-
	- อื่น ๆ	1,286	276.729	1,380,987	5,623,358	1,220	-	-	24,874
รวมทั้งสิ้น		20,986	82,911.621	34,935,041	29,938,196	649,023	1,394,820	6,148,723	5,183,242

หมายเหตุ : 1. พื้นที่ชลประทานขนาดเล็ก ยังไม่มีการตรวจสอบข้อมูลในเชิงพื้นที่ (GIS) เป็นเพียงข้อมูลตารางโครงการ
2. โครงการชลประทานขนาดเล็ก ที่ถ่ายโอนภารกิจให้แก่องค์กรปกครองส่วนท้องถิ่นแล้ว จำนวนทั้งสิ้น 19,719 โครงการ พื้นที่ชลประทาน 7,363,971 ไร่ - ปกร. และ ปชต. ที่ถ่ายโอนภารกิจให้แก่องค์กรปกครองส่วนท้องถิ่น จำนวนทั้งสิ้น 1,203 โครงการ พื้นที่ชลประทาน 346,888 ไร่
3. การจัดระบบน้ำเพื่อเกษตรกรรวม เดิมเรียก งานคันและคูน้ำ เปลี่ยนตาม พ.ร.บ.จัดรูปที่ดินเพื่อเกษตรกร พ.ศ.2558 มีแบบเส้นตรง และลัดเลาะ (ปัจจุบันดำเนินการแบบลัดเลาะ)

สรุปผลการดำเนินงานโครงการชลประทานประเภทต่าง ๆ จำนวนตามกลุ่มน้ำ ตั้งแต่ต้นจนถึงสิ้นปีงบประมาณ พ.ศ. 2563

ลำดับที่	รายการ	จำนวนโครงการ (แห่ง)	ปริมาณน้ำเก็บกัก (ล้าน ลบ.ม.)	พื้นที่ชลประทาน (ไร่)	พื้นที่รับประโยชน์ (ไร่)	โครงการชลประทานขนาดใหญ่				โครงการชลประทานขนาดกลาง				โครงการชลประทานขนาดเล็ก			
						โครงการชลประทานขนาดใหญ่				โครงการชลประทานขนาดกลาง				โครงการชลประทานขนาดเล็ก			
						จำนวนโครงการ (แห่ง)	ปริมาณน้ำเก็บกัก (ล้าน ลบ.ม.)	พื้นที่ชลประทาน (ไร่)	พื้นที่รับประโยชน์ (ไร่)	จำนวนโครงการ (แห่ง)	ปริมาณน้ำเก็บกัก (ล้าน ลบ.ม.)	พื้นที่ชลประทาน (ไร่)	พื้นที่รับประโยชน์ (ไร่)	จำนวนโครงการ (แห่ง)	ปริมาณน้ำเก็บกัก (ล้าน ลบ.ม.)	พื้นที่ชลประทาน (ไร่)	พื้นที่รับประโยชน์ (ไร่)
01	ศูนย์ชลประทาน	5	892.857	452,959	188,277	10	25,574	26,438	26,438	10	25,574	26,438	26,438	10	25,574	26,438	26,438
02	ศูนย์ชลประทาน	183	593.934	510,199	92,250	148	1,486.791	963,158	963,158	148	1,486.791	963,158	148	1,486.791	963,158	963,158	
03	ศูนย์ชลประทาน	7	481.856	1,079,919	19,802	7	43,217	114,629	114,629	7	43,217	114,629	114,629	7	43,217	114,629	114,629
04	ศูนย์ชลประทาน	12	5,172.500	1,062,516	153,490	151	1,454,600	625,507	625,507	163	6,027,100	1,088,023	343,551	3,907	813,174	2,003,004	3,094,705
05	ศูนย์ชลประทาน	6	13,990.000	2,249,390	342,578	64	214,100	743,192	743,192	70	14,204,100	2,992,583	602,518	1,278	1,278	2,428,385	1,348
06	ศูนย์ชลประทาน	2	276.000	179,163	-	31	419,761	335,352	335,352	33	97,057	219,931	546,385	424	516,818	3,754,781	3,030,903
07	ศูนย์ชลประทาน	4	110.000	798,444	-	37	360,869	577,298	577,298	41	470,869	1,375,742	-	501	175,912	398,205	1,264,968
08	ศูนย์ชลประทาน	5	10,528.000	6,971,116	1,316,100	40	96,694	433,653	433,653	45	1,021	1,322,298	695,019	1,066	10,757,192	1,825,788	1,519,512
09	ศูนย์ชลประทาน	22	9,200	5,477,603	269,850	23	85,060	139,300	184,835	45	94,260	5,616,903	-	463	87,626	403,125	2,708,541
10	ศูนย์ชลประทาน	1	160.000	148,331	-	4	73,000	103,226	100,000	5	233,000	251,757	-	156	3,687	208,931	303,662
11	ศูนย์ชลประทาน	1	960.000	165,000	-	27	315,728	446,783	446,783	28	665	165,370	148,338	693	1,441,098	995,121	933,440
12	ศูนย์ชลประทาน	9	299.000	1,956,197	-	18	100,000	86,874	72,000	27	399,000	2,043,071	-	489	78,042	127,125	1,530,267
13	ศูนย์ชลประทาน	8	26,605.000	1,560,814	-	19	153,068	46,024	1,606,838	32	83,750	137,456	465,353	359	26,841,818	1,740,294	465,353
14	ศูนย์ชลประทาน	2	295.000	439,375	-	20	213,325	176,734	616,109	22	508,325	616,109	-	350	101,930	111,543	392,059
15	ศูนย์ชลประทาน	5	742.000	629,998	8,000	12	63,200	259,465	889,463	380	34,354	44,895	44,895	397	839,554	994,358	486,109
16	ศูนย์ชลประทาน	1	648.060	148,762	107,830	41	411,280	307,338	88,875	42	837,651	441,177	-	87	192,593	275,822	717,340
17	ศูนย์ชลประทาน	2	710.000	390,120	212,175	20	127,651	51,057	2,560	181	20,477	34,860	202,197	203	858,128	476,037	202,197
18	ศูนย์ชลประทาน	5	15.800	822,412	446,786	34	87,620	238,015	518,167	39	1,340	63,459	368,169	1,379	166,679	1,468,596	1,382,079
19	ศูนย์ชลประทาน	2	5,639.000	91,993	102,933	15	154,910	91,993	102,933	15	5,793,910	91,993	117,131	127	5,797,916	156,297	117,131
20	ศูนย์ชลประทาน	2	1,454.360	385,622	-	300	1,454,360	385,622	300	205	22,342	161,638	688,543	236	185,203	1,040,570	688,543
21	ศูนย์ชลประทาน	1	1,030	-	-	2	90,362	210,769	9,000	28	90,362	210,769	9,000	892	152,785	410,897	617,515
22	ศูนย์ชลประทาน	101	73,668.033	19,501.552	2,959.078	893	5,758.949	6,250.616	2,197.697	994	79,426.882	25,324.169	5,156.774	19,992	3,484.639	9,182.872	24,781.422
23	ศูนย์ชลประทาน	(10)	(61,253.840)	-	-	(28)	(90,362)	(210,769)	(9,000)	(28)	(90,362)	(210,769)	(9,000)	(28)	(90,362)	(210,769)	(9,000)
24	ศูนย์ชลประทาน	101	73,668.033	19,501.552	2,959.078	893	5,758.949	6,250.616	2,197.697	994	79,426.882	25,324.169	5,156.774	19,992	3,484.639	9,182.872	24,781.422
25	ศูนย์ชลประทาน	(10)	(61,253.840)	-	-	(28)	(90,362)	(210,769)	(9,000)	(28)	(90,362)	(210,769)	(9,000)	(28)	(90,362)	(210,769)	(9,000)

หมายเหตุ : ศูนย์ชลประทาน () เป็นโครงการที่ดำเนินการแล้ว

สรุปผลการดำเนินงานโครงการชลประทานประเภทต่างๆ จำแนกตามสำนักงานชลประทาน ตั้งแต่ต้นจนถึงสิ้นปีงบประมาณ พ.ศ. 2563

ลำดับ	สำนักงานชลประทาน	โครงการชลประทานขนาดใหญ่				โครงการชลประทานขนาดกลาง				รวมโครงการชลประทานขนาดใหญ่+ขนาดกลาง				รวมโครงการฯ + เล็ก+ศูนย์น้ำด้วยไฟฟ้า+แก้มลิง				รวมโครงการฯ ขนาดใหญ่+กลาง+เล็ก+ศูนย์น้ำด้วยไฟฟ้า+แก้มลิง			
		จำนวนโครงการ (แห่ง)	ปริมาณน้ำเก็บกัก (ล้าน ลบ.ม.)	พื้นที่ชลประทาน (ไร่)	พื้นที่รับประโยชน์ (ไร่)	จำนวนโครงการ (แห่ง)	ปริมาณน้ำเก็บกัก (ล้าน ลบ.ม.)	พื้นที่ชลประทาน (ไร่)	พื้นที่รับประโยชน์ (ไร่)	จำนวนโครงการ (แห่ง)	ปริมาณน้ำเก็บกัก (ล้าน ลบ.ม.)	พื้นที่ชลประทาน (ไร่)	พื้นที่รับประโยชน์ (ไร่)	จำนวนโครงการ (แห่ง)	ปริมาณน้ำเก็บกัก (ล้าน ลบ.ม.)	พื้นที่ชลประทาน (ไร่)	พื้นที่รับประโยชน์ (ไร่)	จำนวนโครงการ (แห่ง)	ปริมาณน้ำเก็บกัก (ล้าน ลบ.ม.)	พื้นที่ชลประทาน (ไร่)	พื้นที่รับประโยชน์ (ไร่)
	สำนักงานชลประทานที่ 1	3	528,000	344,975	342,578	46	135,241	326,134	69,940	49	663,241	671,109	412,518	1,396	102,392	642,312	1,780,755	1,445	765,633	1,313,421	2,193,273
1	แม่ฮ่องสอน	-	-	-	-	6	1,274	13,073	-	6	1,274	13,073	-	248	5,281	73,786	124,850	254	6,555	86,859	124,850
2	เชียงใหม่	3	528,000	344,975	342,578	31	98,867	257,787	69,940	34	626,867	602,762	412,518	951	73,362	428,121	1,356,728	985	700,229	1,030,883	1,769,246
	ลำพูน	-	-	-	-	9	35,100	55,274	-	9	35,100	55,274	-	197	23,749	140,405	299,177	206	58,849	195,679	299,177
	สำนักงานชลประทานที่ 2	3	276,000	348,787	-	57	388,022	542,294	16,750	60	664,022	891,081	16,750	1,516	226,106	763,611	2,035,340	1,576	890,128	1,654,692	2,052,090
4	เชียงใหม่	1	-	169,624	-	12	114,670	227,704	16,750	13	114,670	397,328	16,750	435	52,697	265,736	563,033	448	167,367	663,064	579,783
5	พะเยา	-	-	-	-	4	103,111	90,456	-	4	103,111	90,456	-	317	32,985	142,150	600,193	321	136,096	232,606	600,193
6	น่าน	-	-	-	-	12	29,480	49,945	-	12	29,480	49,945	-	370	25,388	121,469	306,124	382	54,868	171,414	306,124
7	ลำปาง	2	276,000	179,163	-	29	140,761	174,189	-	31	416,761	353,352	-	394	115,037	234,256	565,990	425	531,798	587,608	565,990
	สำนักงานชลประทานที่ 3	7	10,528,400	1,155,935	1,316,100	49	160,122	835,596	67,897	56	10,688,522	1,991,531	1,383,997	832	120,838	790,600	2,184,910	888	10,809,360	2,782,131	3,568,907
8	อุตรดิตถ์	1	9,589,400	20,700	1,016,100	8	63,000	129,696	28,000	9	9,652,400	150,396	1,044,100	283	40,067	254,915	395,389	292	9,692,467	405,311	1,439,489
9	พิษณุโลก	4	939,000	765,423	300,000	5	2,462	85,200	2,500	9	941,462	850,623	302,500	254	58,616	204,725	473,065	263	1,000,078	1,055,348	775,565
10	พิจิตร	2	-	369,813	-	18	4,100	258,300	37,397	20	4,100	68,113	37,397	118	8,230	141,620	453,640	138	12,330	769,733	395,037
11	นครสวรรค์	-	-	-	-	18	90,560	362,400	-	18	90,560	362,400	-	177	13,925	189,340	357,816	195	104,485	551,740	958,816
	สำนักงานชลประทานที่ 4	5	13,572,000	2,244,041	-	55	429,610	655,163	266,850	60	14,001,610	2,899,204	266,850	720	203,931	540,419	1,819,399	780	14,205,541	3,439,623	2,086,249
12	แพร่	1	-	196,000	-	9	143,230	81,129	22,500	10	143,230	277,129	22,500	217	52,515	152,210	262,229	227	195,745	429,339	284,729
13	สุโขทัย	1	-	68,625	-	19	156,200	319,042	36,410	20	156,200	387,667	36,410	127	79,606	114,500	630,964	147	235,806	502,167	667,374
14	ตาก	-	13,462,000	-	-	19	90,300	63,460	17,940	19	13,552,300	63,460	17,940	223	32,287	91,529	200,304	242	13,584,587	154,989	218,244
15	กำแพงเพชร	3	-	1,904,416	-	8	39,880	191,532	190,000	11	39,880	2,095,948	190,000	153	39,523	182,180	725,902	164	79,403	2,278,128	915,902
(7)	ลำปาง	-	110,000	75,000	-	-	-	-	-	-	110,000	75,000	-	-	-	-	-	-	110,000	75,000	-
	สำนักงานชลประทานที่ 5	4	940,037	407,995	127,227	87	407,191	224,610	94,069	91	1,347,228	632,605	221,296	1,460	242,222	201,663	1,226,460	1,551	1,589,450	834,268	1,447,756
16	หนองคาย	1	16,990	61,183	54,000	7	39,970	20,263	3,250	8	56,960	81,446	57,250	145	19,421	20,278	67,980	153	76,381	101,724	125,230
17	เลย	-	-	-	-	15	106,213	39,955	31,190	15	106,213	39,955	31,190	284	10,525	29,010	157,159	299	116,738	68,965	188,349
18	อุดรธานี	2	237,567	135,937	28,227	18	100,634	26,937	16,560	20	338,201	162,875	44,787	335	24,531	24,123	255,630	355	362,732	186,998	300,417
19	หนองบัวลำภู	-	-	-	-	2	22,800	-	17,959	2	22,800	-	17,959	207	23,196	21,229	198,360	209	45,996	21,229	216,319
20	สกลนคร	1	685,480	210,875	-	41	133,214	136,071	4,310	42	818,694	346,946	4,310	327	116,769	96,148	418,837	369	935,463	443,094	423,147
21	บึงกาฬ	-	-	-	45,000	4	4,360	1,384	20,800	4	4,360	1,384	65,800	162	47,781	10,875	128,494	166	52,141	12,259	194,294
	สำนักงานชลประทานที่ 6	6	4,658,456	985,827	338	100	422,862	424,983	95,925	106	5,081,318	1,410,810	96,263	2,700	612,976	1,351,791	1,502,455	2,806	5,694,294	2,762,601	1,598,718
22	ขอนแก่น	2	2,371,456	338,145	-	26	87,021	73,131	30,025	28	2,458,477	411,276	30,025	725	320,117	368,219	390,111	753	2,778,594	779,495	420,136
23	กาฬสินธุ์	1	1,980,000	306,963	338	22	88,731	91,362	1,300	23	2,068,731	398,325	1,638	379	33,954	158,118	190,826	402	2,102,685	556,443	192,464
24	ชัยภูมิ	1	230,600	95,324	-	19	95,322	58,917	64,600	20	325,922	154,241	64,600	530	139,787	191,520	409,276	550	465,709	345,761	473,876
25	มหาสารคาม	1	38,000	97,938	-	20	81,036	121,120	-	21	119,036	219,058	-	487	24,433	228,173	255,996	508	143,469	447,231	255,996
26	ร้อยเอ็ด	1	38,400	147,457	-	13	70,753	80,453	-	14	109,153	227,910	-	579	94,685	405,761	256,246	593	203,838	633,671	256,246
	สำนักงานชลประทานที่ 7	3	4,078,220	420,038	80,514	97	661,918	312,113	159,420	100	4,740,138	732,151	239,934	1,974	480,075	1,032,163	1,537,784	2,074	5,220,213	1,764,314	1,777,718
27	นครพนม	1	51,130	80,953	67,553	31	72,764	81,499	17,450	32	123,894	162,452	85,003	589	215,298	300,245	497,084	621	339,192	462,697	582,087
28	มุกดาหาร	-	-	-	-	23	100,029	54,331	11,000	23	100,029	54,331	11,000	286	63,104	75,960	191,465	309	163,133	130,291	202,465
29	ยโสธร	-	22,400	84,400	-	4	66,100	31,847	5,180	4	88,500	116,247	5,180	340	69,298	215,315	256,867	344	157,798	331,562	262,047
30	อำนาจเจริญ	-	-	-	-	7	50,331	60,478	-	7	50,331	60,478	-	279	31,321	91,410	199,508	286	81,652	151,888	199,508
31	อุบลราชธานี	2	4,001,000	241,724	-	32	372,694	83,958	125,790	34	4,373,694	325,682	125,790	475	101,054	344,033	390,960	509	4,474,748	669,715	516,750
(20)	สกลนคร	-	3,690	12,961	12,961	-	-	-	-	-	3,690	12,961	12,961	5	-	5,200	1,900	5	3,690	18,161	14,861
	สำนักงานชลประทานที่ 8	10	1,202,500	781,534	153,490	94	898,938	410,969	60,771	104	2,101,438	1,192,503	214,261	2,624	537,830	1,599,736	2,238,516	2,728	2,639,268	2,792,239	2,452,777
32	นครราชสีมา	6	910,700	578,270	88,287	27	334,808	103,796	14,684	33	1,245,508	682,066	102,971	861	130,682	539,985	913,879	894	1,376,190	1,222,051	1,016,849
33	บุรีรัมย์	2	128,010	140,763	43,197	20	172,284	77,422	1,184	22	300,294	218,185	44,381	569	128,537	377,270	383,709	591	428,831	595,455	428,090
34	สุรินทร์	-	24,350	17,126	22,006	18	159,475	129,303	1,500	18	183,825	146,430	23,506	634	84,839	337,799	422,165	652	268,664	484,229	445,671
35	ศรีสะเกษ	2	139,440	45,374	-	29	232,371	100,448	43,403	31	371,811	145,822	43,403	560	193,773	344,682	518,764	591	565,584	490,504	562,167
(26)	ร้อยเอ็ด	-	-	-	-	-	-	-	-	-	-	-	-	-	-	-	-	-	-	-	-
	สำนักงานชลประทานที่ 9	8	1,685,060	1,218,135	115,830	83	839,135	864,039	138,915	91	2,524,195	2,082,174	254,745	1,744	368,011	403,970	1,812,172	1,835	2,892,206	2,486,144	2,066,917
36	ปราจีนบุรี	2	295,000	439,375	-	9	16,625	124,512	9,000	11	311,625	563,887	9,000	167	13,938	109,207	283,278	178	325,563	673,094	292,278
37	นครนายก	2	224,000	358,843	-	9	25,440	73,485	-	11	249,440	432,328	-	88	14,443	6,900	255,169	99	263,883	439	