

ส่วนที่ 2

สรุปผลการดำเนินงาน
ถึงสิ้นปีงบประมาณ พ.ศ. 2559

2.2 สรุปผลการดำเนินงานการพัฒนาแหล่งน้ำ ในปีงบประมาณ พ.ศ. 2559

ลำดับ ที่	รายการ	จำนวนโครงการ (แห่ง)	ปริมาณน้ำเก็บกัก (ล้านม. ³)	พื้นที่ชลประทาน (ไร่)	พื้นที่รับประโยชน์ (ไร่)
1	โครงการชลประทานขนาดใหญ่ ไม่มีโครงการที่แล้วเสร็จในปี 2559				
2	โครงการชลประทานขนาดกลาง	60	1,088.461	193,671	191,001
	- อ่างเก็บน้ำ	3	120.800	-	40,640
	- ฝาย	6	2.164	600	10,800
	- อื่น ๆ	51	965.497	193,071	139,561
3	โครงการชลประทานขนาดเล็ก	914	448.274	932,157	3,427,774
	- อ่างเก็บน้ำ	20	4.167	7,950	9,950
	- ฝาย	165	10.720	45,876	94,350
	- ปตร.	12	3.190	110,250	114,850
	- สถานีสูบน้ำด้วยไฟฟ้า	199	33.168	397,287	443,435
	- อื่น ๆ	242	217.581	307,237	2,557,633
	- แก้มลิง	216	153.997	23,845	175,052
	- กปร.	60	25.451	39,712	32,504
	รวมทั้งสิ้น	974	1,536.735	1,125,828	3,618,775

2.3 สรุปผลการดำเนินงานการพัฒนาแหล่งน้ำ ตั้งแต่ต้นจนถึงสิ้นปีงบประมาณ พ.ศ. 2559

ลำดับ ที่	รายการ	จำนวนโครงการ (แห่ง)	ปริมาณน้ำเก็บกัก (ล้านม. ³)	พื้นที่ชลประทาน (ไร่)	พื้นที่รับประโยชน์ (ไร่)
1	โครงการชลประทานขนาดใหญ่	94	73,216.733	17,966,566	175,000
	- โครงการส่งน้ำและบำรุงรักษา	94	12,013.253	17,966,566	175,000
	- อ่างเก็บน้ำ	(34)	9,377.597	3,146,042	-
	- อ่างเก็บน้ำของการไฟฟ้าฝ่ายผลิตแห่งประเทศไทย ที่กรมมีส่วนร่วมในการบริหารจัดการน้ำ (10 โครงการ)	-	61,203.480	-	-
	- ฝาย	(24)	215.270	1,626,897	-
	- ปตร.	(58)	265.396	10,958,919	-
	- สถานีสูบน้ำด้วยไฟฟ้า	(18)	2,084.990	1,254,640	-
	- อื่น ๆ	(6)	70.000	980,069	175,000
2	โครงการชลประทานขนาดกลาง	734	5,328.293	6,758,206	348,597
	- อ่างเก็บน้ำ	424	4,240.090	2,261,132	89,704
	- ฝาย	139	75.252	2,605,628	19,332
	- ปตร.	71	11.466	1,095,915	-
	- สถานีสูบน้ำด้วยไฟฟ้า	14	2.750	157,922	-
	- อื่น ๆ	86	998.735	637,609	239,561
3	โครงการชลประทานขนาดเล็ก	18,964	2,453.126	7,939,412	19,098,586
	- อ่างเก็บน้ำ	4,192	763.992	705,540	2,257,475
	- ฝาย	6,097	396.229	963,841	5,100,233
	- ปตร.	286	3.330	124,200	683,790
	- สถานีสูบน้ำด้วยไฟฟ้า	2,508	36.233	4,278,258	2,540,854
	- อื่น ๆ	2,751	262.909	760,975	5,300,529
	- แก้มลิง	470	661.384	121,069	1,293,859
	- กปร.	2,660	329.049	985,529	1,921,847
รวมทั้งสิ้น		19,792	80,998.152	32,664,184	19,622,183

หมายเหตุ : ในเขตพื้นที่ชลประทาน มีโครงการจัดรูปที่ดิน จำนวน 1,989,538 ไร่ และ โครงการปฏิบัติการคันคูน้ำ จำนวน 10,855,089 ไร่

พื้นที่ชลประทานขนาดเล็ก ยังไม่มีการตรวจสอบข้อมูลในเชิงพื้นที่ (GIS) เป็นเพียงข้อมูลการวางโครงการ

2.4 สรุปจำนวนโครงการ ปริมาณน้ำเก็บกัก และพื้นที่ชลประทานโครงการชลประทานขนาดใหญ่และขนาดกลาง

จำแนกตามแผนพัฒนาเศรษฐกิจและสังคมแห่งชาติ

แผน/ปีพ.ศ.	โครงการชลประทานขนาดใหญ่					โครงการชลประทานขนาดกลาง			รวมโครงการชลประทานขนาดใหญ่และขนาดกลาง				
	จำนวนโครงการ (แห่ง)	ปริมาณน้ำเก็บกัก(ล้าน ม. ³)			พื้นที่ชลประทาน (ไร่)	จำนวนโครงการ (แห่ง)	ปริมาณน้ำเก็บกัก (ล้าน ม. ³)	พื้นที่ชลประทาน (ไร่)	จำนวนโครงการ (แห่ง)	ปริมาณน้ำเก็บกัก(ล้าน ม. ³)			พื้นที่ชลประทาน (ไร่)
		กรมชลประทาน	กฟผ.	รวม						กรมชลประทาน	กฟผ.	รวม	
ก่อนมีแผนฯ	19	4.00	-	4.00	4,904,378	116	233.44	556,649	135	237.44	-	237.44	5,461,027
ฉบับที่ 1 2505-2509	12	-	13,627.48	13,627.48	2,449,874	24	113.08	306,144	36	113.08	13,627.48	13,740.56	2,756,017
ฉบับที่ 2 2510-2514	4	424.12	-	424.12	509,532	40	150.75	424,553	44	574.87	0.00	574.87	934,084
ฉบับที่ 3 (2515-2519)	10	940.20	9,698.00	10,638.20	1,842,053	32	255.03	319,718	42	1,195.23	9,698.00	10,893.23	2,161,771
ฉบับที่ 4 (2520-2524)	5	522.85	19,149.00	19,671.85	1,408,611	56	208.92	1,118,854	61	731.77	19,149.00	19,880.77	2,527,464
ฉบับที่ 5 (2525-2529)	15	5,361.18	13,090.00	18,451.18	2,765,442	72	319.45	511,102	87	5,680.63	13,090.00	18,770.63	3,276,544
ฉบับที่ 6 (2530-2534)	4	67.59	5,639.00	5,706.59	749,044	67	624.83	628,970	71	692.42	5,639.00	6,331.42	1,378,014
ฉบับที่ 7 (2535-2539)	10	1,026.27	-	1,026.27	1,313,343	79	473.32	544,674	89	1,499.59	-	1,499.59	1,858,017
ฉบับที่ 8 (2540-2544)	6	817.09	-	817.09	648,153	47	660.93	681,042	53	1,478.02	-	1,478.02	1,329,195
ฉบับที่ 9 (2545-2549)	4	597.03	-	597.03	745,716	47	605.95	558,250	51	1,202.98	-	1,202.98	1,303,965
ฉบับที่ 10 (2550-2554)	3	2,108.95	-	2,107.90	308,161	49	355.35	534,697	52	2,464.30	-	2,464.30	842,858
ฉบับที่ 11 (2555-2559)	2	143.98	-	143.98	322,262	105	1,327.26	573,554	107	1,471.24	-	1,471.24	895,817
รวมทั้งสิ้น	94	12,013.25	61,203.48	73,216.73	17,966,566	734	5,328.29	6,758,206	828	17,341.55	61,203.48	78,545.03	24,724,772

หมายเหตุ : แผนพัฒนาเศรษฐกิจและสังคมแห่งชาติฉบับที่ 11 เป็นข้อมูลปี 2555-2558

2.4.1 แผนภูมิแสดงปริมาณน้ำเก็บกักของโครงการชลประทานขนาดใหญ่และขนาดกลาง
จำแนกตามแผนพัฒนาเศรษฐกิจและสังคมแห่งชาติ

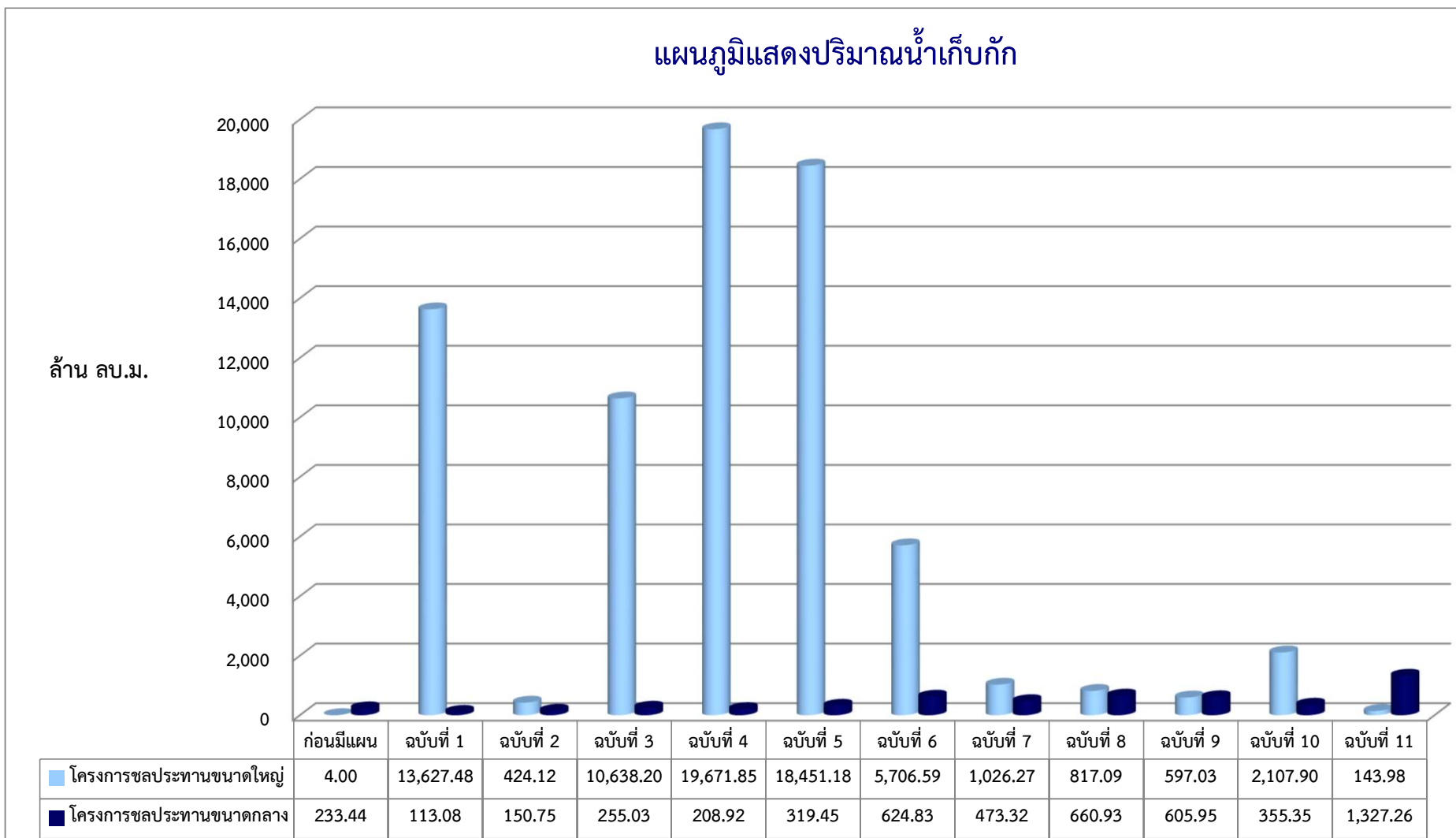

2.4.2 แผนภูมิแสดงพื้นที่ชลประทานของโครงการชลประทานขนาดใหญ่และขนาดกลาง
 จำแนกตามแผนพัฒนาเศรษฐกิจและสังคมแห่งชาติ

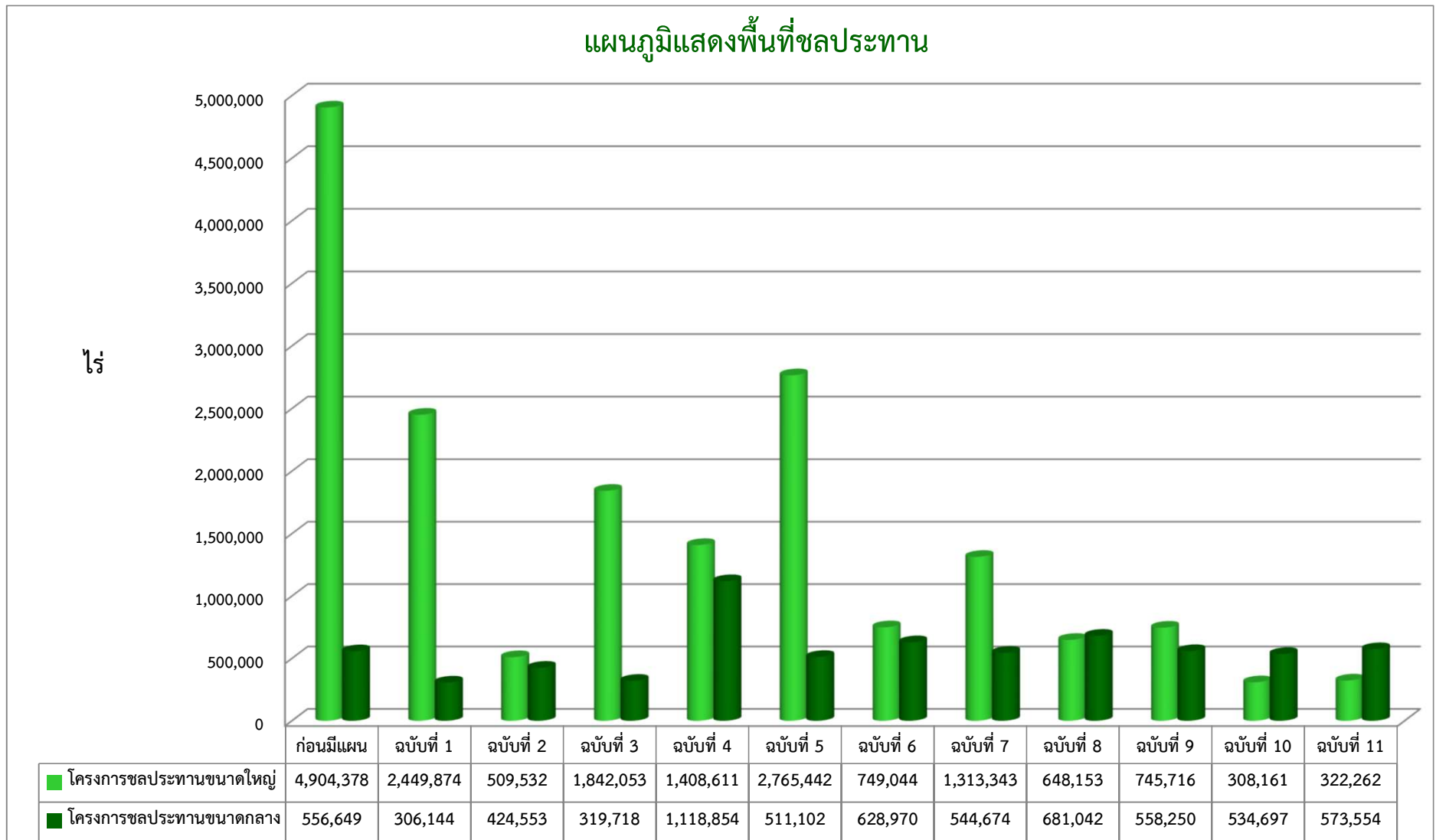

2.5 สรุปผลการดำเนินงานโครงการชลประทานประเภทต่างๆ จำแนกตามประเภทของโครงการ ตั้งแต่ต้นจนถึงสิ้นปีงบประมาณ พ.ศ. 2558

ลำดับ ที่	สำนักชลประทาน	โครงการชลประทานขนาดใหญ่							โครงการชลประทานขนาดกลาง							รวมโครงการชลประทานขนาดใหญ่ และกลาง										
		จำนวนโครงการจำแนกตามลักษณะอาคารห้วงงาน (แห่ง)							ปริมาตร เก็บกัก (ล้าน ม. ³)	พื้นที่ ชลประทาน (ไร่)	จำนวนโครงการจำแนกตามลักษณะอาคารห้วงงาน (แห่ง)					ปริมาตร เก็บกัก (ล้าน ม. ³)	พื้นที่ ชลประทาน (ไร่)	จำนวนโครงการจำแนกตามลักษณะอาคารห้วงงาน (แห่ง)							ปริมาตร เก็บกัก (ล้าน ม. ³)	พื้นที่ ชลประทาน (ไร่)
		รวมทั้งสิ้น									รวมทั้งสิ้น							รวมทั้งสิ้น								
		โครงการส่ง น้ำและ บำรุงรักษา	อ่างเก็บน้ำ	ฝาย	ปตร.	สถานีสูบน้ำ	อื่น ๆ		โครงการ ชลประทานจังหวัด	อ่างเก็บน้ำ	ฝาย	ปตร.	สถานีสูบน้ำ	อื่น ๆ			โครงการส่งน้ำ และบำรุงรักษา	โครงการชลประทาน จังหวัด	อ่างเก็บน้ำ	ฝาย	ปตร.	สถานีสูบน้ำ	อื่น ๆ			
	สำนักชลประทานที่ 1	3	2	2	-	-	-	528.80	337,740	40	20	15	1	2	2	127.50	306,034	3	40	22	17	1	2.00	2	656.30	643,774
1	แม่ฮ่องสอน	-	-	-	-	-	-	-	-	6	2	4	-	-	-	1.28	10,594	-	6	2	4	-	-	-	1.28	10,594
2	เชียงใหม่	3	2	2	-	-	-	528.80	337,740	25	14	6	1	2	2	91.12	189,640	3	25	16	8	1	2.00	2	619.92	527,380
3	ลำพูน	-	-	-	-	-	-	-	-	9	4	5	-	-	-	35.10	105,800	-	9	4	5	-	-	-	35.10	105,800
	สำนักชลประทานที่ 2	3	3	2	-	-	-	349.00	302,243	26	15	10	-	-	1	175.94	359,654	3	26	18	12	-	-	1	524.94	661,897
4	เชียงราย	1	1	1	-	-	-	73.00	171,543	8	3	4	-	-	1	22.67	201,785	1	8	4	5	-	-	1	95.67	373,328
5	พะเยา	-	-	-	-	-	-	-	-	4	4	-	-	-	-	84.48	86,685	-	4	4	-	-	-	-	84.48	86,685
6	น่าน	-	-	-	-	-	-	-	-	9	4	5	-	-	-	25.49	45,945	-	9	4	5	-	-	-	25.49	45,945
7	ลำปาง	2	2	1	-	-	-	276.00	130,701	5	4	1	-	-	-	43.30	25,239	2	5	6	2	-	-	-	319.30	155,940
	สำนักชลประทานที่ 3	6	1	-	-	-	-	10,449.00	1,135,235	47	5	14	25	1	2	153.44	835,596	6	47	6	14	25	1.00	7	10,602.44	1,970,831
8	อุดรธานี	-	-	-	-	-	-	9,510.00	-	8	2	4	-	1	1	60.00	129,696	-	8	2	4	-	1.00	1	9,570.00	129,696
9	พิษณุโลก	4	1	-	-	-	-	939.00	765,423	4	-	1	2	-	1	2.46	85,200	4	4	1	1	2	-	4	941.46	850,623
10	พิจิตร	2	-	-	-	-	-	369,813	-	17	-	4	13	-	-	258,300	2	17	-	4	13	-	2	-	628,113	-
11	นครสวรรค์	-	-	-	-	-	-	-	-	18	3	5	10	-	-	90.98	362,400	-	18	3	5	10	-	-	90.98	362,400
	สำนักชลประทานที่ 4	3	-	2	-	1	-	13,462.00	815,313	55	16	21	-	10	8	490.39	1,714,537	3	55	16	23	-	11	8	13,952.39	2,529,850
12	แพร่	1	-	1	-	-	-	196,000	-	7	4	3	-	-	-	121.93	74,538	1	7	4	4	-	-	-	121.93	270,538
13	สุโขทัย	1	-	-	-	1	-	68,625	-	17	4	8	-	-	5	132.85	319,632	1	17	4	8	-	1	5	132.85	388,257
14	ตาก	-	-	-	-	-	-	13,462.00	-	18	5	2	-	10	1	99.71	115,040	-	18	5	2	-	10	1.00	13,561.71	115,039.6
15	กำแพงเพชร	1	-	1	-	-	-	550,688	-	12	2	8	-	-	2	39.90	1,157,490	1	12	2	9	-	-	2.00	39.90	1,708,178
	ลำปาง	-	-	-	-	-	-	-	-	1	1	-	-	-	-	96.00	47,836	-	1	1	-	-	-	-	96.00	47,836
	สำนักชลประทานที่ 5	4	2	-	-	2	-	940.04	408,735	77	68	5	2	2	-	336.29	179,132	4	77	70	5	2	4	-	1,276.33	587,866
16	หนองคาย	1	-	-	-	1	-	16.99	53,159	6	5	1	-	-	-	26.50	17,013	1	6	5	1	-	1	-	43.49	70,172
17	บึงกาฬ	-	-	-	-	-	-	-	-	3	2	-	1	-	-	3.51	1,384	-	3	2	-	1	-	-	3.51	1,384
18	เลย	-	-	-	-	-	-	-	-	12	11	1	-	-	-	107.44	22,185	-	12	11	1	-	-	-	107.44	22,185
19	อุดรธานี	2	1	-	-	1	-	237.57	144,700	19	19	-	-	-	-	53.09	26,937	2	19	20	-	-	1	-	290.66	171,638
20	หนองบัวลำภู	-	-	-	-	-	-	-	-	2	2	-	-	-	-	22.14	-	-	2	2	-	-	-	-	22.14	-
21	สกลนคร	1	1	-	-	-	-	685.48	210,875	35	29	3	1	2	-	123.61	111,613	1	35	30	3	1	2.00	-	809.09	322,488
	สำนักชลประทานที่ 6	6	3	-	2	-	-	4,658.46	783,647	81	71	-	6	2	2	376.72	347,077	6	81	74	0	8	2.00	2	5,035.18	1,130,724
22	ขอนแก่น	2	-	-	1	-	-	2,371.46	214,459	17	13	-	2	1	1	84.20	37,292	2	17	13	0	3	1.00	1	2,455.66	251,751
23	กาฬสินธุ์	1	1	-	-	-	-	1,980.00	316,500	22	21	-	-	-	1	92.41	94,121	1	22	22	-	-	-	1	2,072.41	410,621
24	ชัยภูมิ	1	1	-	-	-	-	230.60	47,500	10	8	-	1	1	-	49.40	29,103	1	10	9	-	1.00	1.00	-	280.00	76,603
25	มหาสารคาม	1	1	-	-	-	-	38.00	97,938	20	17	-	3	-	-	81.42	123,120	1	20	18	-	3	-	-	119.42	221,058

ลำดับ ที่	สำนักชลประทาน	โครงการชลประทานขนาดใหญ่							โครงการชลประทานขนาดกลาง							รวมโครงการชลประทานขนาดใหญ่ และกลาง										
		จำนวนโครงการจำแนกตามลักษณะอาคารวังงาน (แห่ง)						ปริมาตร เก็บกัก (ล้าน ม.³)	พื้นที่ ชลประทาน (ไร่)	จำนวนโครงการจำแนกตามลักษณะอาคารวังงาน (แห่ง)					ปริมาตร เก็บกัก (ล้าน ม.³)	พื้นที่ ชลประทาน (ไร่)	จำนวนโครงการจำแนกตามลักษณะอาคารวังงาน (แห่ง)						ปริมาตร เก็บกัก (ล้าน ม.³)	พื้นที่ ชลประทาน (ไร่)		
		รวมทั้งสิ้น								รวมทั้งสิ้น							รวมทั้งสิ้น									
		โครงการส่ง น้ำและ บำรุงรักษา	อ่างเก็บน้ำ	ฝาย	ปตร.	สถานีสูบน้ำ	อื่น ๆ			โครงการ ชลประทานจังหวัด	อ่างเก็บน้ำ	ฝาย	ปตร.	สถานีสูบน้ำ			อื่น ๆ	โครงการส่งน้ำ และบำรุงรักษา	โครงการชลประทาน จังหวัด	อ่างเก็บน้ำ	ฝาย	ปตร.			สถานีสูบน้ำ	อื่น ๆ
51	สมุทรปราการ	1	-	-	1	1	-	242,000	-	-	-	-	-	-	-	1	-	-	-	1	1	-	-	-	242,000	
52	สมุทรสาคร	-	-	-	-	-	-	-	-	-	-	-	-	-	-	-	-	-	-	-	-	-	-	-	-	
	พระนครศรีอยุธยา	2	-	-	2	-	-	675,563	-	-	-	-	-	-	-	2	-	-	-	2	-	-	-	-	675,563	
	สุพรรณบุรี	-	-	-	-	-	-	-	-	-	-	-	-	-	-	-	-	-	-	-	-	-	-	-	-	
	ฉะเชิงเทรา	1	-	-	1	-	-	404,000	-	-	-	-	-	-	-	1	-	-	-	1	-	-	-	-	404,000	
	นครนายก	-	-	-	-	-	-	-	-	-	-	-	-	-	-	-	-	-	-	-	-	-	-	-	-	
	นครปฐม	2	-	-	2	-	-	249,724	-	-	-	-	-	-	-	2	-	-	-	2	-	-	-	-	249,724	
	สำนักชลประทานที่ 12	12	2	-	10	-	-	400.00	2,452,250	13	3	1	1	2	6	67.44	148,109	12	13	5	1	11	2	6.00	467.44	2,600,359
53	อุทัยธานี	1	1	-	-	-	-	160.00	153,938	4	1	1	1	-	1	47.09	83,745	1	4	2	1	1	-	1.00	207.09	237,683
54	ชัยนาท	4	-	-	4	-	-	598,375	-	-	-	-	1	-	-	59,264	-	1	-	-	4	1	-	-	-	657,639
55	สิงห์บุรี	1	-	-	1	-	-	454,313	-	-	-	-	2	-	-	-	-	1	2.00	-	-	1	-	2.00	454,313	
56	สุพรรณบุรี	4	1	-	3	-	-	240.00	880,688	6	2	-	-	1	3	20.35	5,100	4	6	3	-	3	1.00	3.00	260.35	885,788
57	อ่างทอง	1	-	-	1	-	-	184,063	-	-	-	-	-	-	-	-	-	1	-	-	-	1	-	-	184,063	
	พระนครศรีอยุธยา	1	-	-	1	-	-	180,875	-	-	-	-	-	-	-	-	-	1	-	-	-	1	-	-	180,875	
	สำนักชลประทานที่ 13	11	-	-	11	-	-	26,605.00	2,339,877	11	8	2	-	-	1	131.08	33,839	11	11	8	2.00	11	-	1.00	26,736.08	2,373,716
58	กาญจนบุรี	5	-	-	5	-	-	26,605.00	976,376	6	3	2	-	-	1	64.65	11,424	5	6	3	2.00	5	-	1.00	26,669.65	987,800
59	นครปฐม	1	-	-	1	-	-	269,188	-	-	-	-	-	-	-	-	-	1	-	-	-	1	-	-	269,188	
60	ราชบุรี	4	-	-	4	-	-	784,188	-	5	5	-	-	-	-	66.43	22,415	4	5	5	-	4	-	-	66.43	806,603
61	สมุทรสงคราม	-	-	-	-	-	-	-	-	-	-	-	-	-	-	-	-	-	-	-	-	-	-	-	-	
	สมุทรสาคร	-	-	-	-	-	-	-	-	-	-	-	-	-	-	-	-	-	-	-	-	-	-	-	-	
	เพชรบุรี	-	-	-	-	-	-	-	-	-	-	-	-	-	-	-	-	-	-	-	-	-	-	-	-	
	สุพรรณบุรี	1	-	-	1	-	-	-	310,125	-	-	-	-	-	-	-	-	1	0	-	-	1	-	-	310,125	
	สำนักชลประทานที่ 14	2	2	-	-	-	-	1,057.00	620,813	27	21	1	-	-	5	862.41	122,370	2	27	23	1	-	-	5	1,919.41	743,182
62	เพชรบุรี	1	1	-	-	-	-	710.00	410,750	14	13	-	-	-	1	743.66	34,655	1	14	14	-	-	-	1.00	1,453.66	445,405
63	ประจวบคีรีขันธ์	1	1	-	-	-	-	347.00	210,063	12	7	1	-	-	4	108.75	87,715	1	12	8	1	-	-	4	455.75	297,777
64	ชุมพร	-	-	-	-	-	-	-	-	-	-	-	-	-	-	-	-	-	-	-	-	-	-	-	-	
65	ระนอง	-	-	-	-	-	-	-	-	1	1	-	-	-	-	10.00	-	-	1	1	-	-	-	-	10.00	-
	สำนักชลประทานที่ 15	3	1	4	3	-	-	5,719.00	588,623	35	9	17	2	1	6	176.77	351,278	3	35	10	21	5	1.00	6.00	5,895.77	939,901
66	สุราษฎร์ธานี	-	-	-	-	-	-	5,639.00	-	7	1	4	-	-	2	2.19	118,654	-	7	1	4	-	-	2.00	5,641.19	118,654
67	พังงา	-	-	-	-	-	-	-	-	5	-	5	-	-	-	0.00	31,057	-	5	-	5	-	-	-	-	31,057
68	นครศรีธรรมราช	3	1	4	3	-	-	80.00	588,623	11	2	5	2	1	1	130.50	154,146	3	11	3	9	5	1.00	1.00	210.50	742,769
69	กระบี่	-	-	-	-	-	-	-	-	10	4	3	-	-	3	29.57	47,421	-	10	4	3	-	-	3.00	29.57	47,421
70	ภูเก็ต	-	-	-	-	-	-	-	-	2	2	-	-	-	-	14.51	-	-	2	2	-	-	-	-	14.51	-
	สำนักชลประทานที่ 16	2	-	1	-	1	-	475,813	-	38	8	13	10	-	7	177.36	634,536	2	38	8	14	10	1	7	177.36	1,110,348
71	ศรีสะเกษ	-	-	-	-	-	-	-	-	6	1	1	2	-	2	20.00	96,614	-	6	1	1	2	-	2	20.00	96,614

ลำดับ ที่	สำนักชลประทาน	โครงการชลประทานขนาดใหญ่								โครงการชลประทานขนาดกลาง						รวมโครงการชลประทานขนาดใหญ่ และกลาง										
		จำนวนโครงการจำแนกตามลักษณะอาคารพื้นฐาน (แห่ง)						ปริมาตร เก็บกัก (ล้าน ม.³)	พื้นที่ ชลประทาน (ไร่)	จำนวนโครงการจำแนกตามลักษณะอาคารพื้นฐาน (แห่ง)					ปริมาตร เก็บกัก (ล้าน ม.³)	พื้นที่ ชลประทาน (ไร่)	จำนวนโครงการจำแนกตามลักษณะอาคารพื้นฐาน (แห่ง)						ปริมาตร เก็บกัก (ล้าน ม.³)	พื้นที่ ชลประทาน (ไร่)		
		รวมทั้งสิ้น								รวมทั้งสิ้น							รวมทั้งสิ้น									
		โครงการส่ง น้ำและ บำรุงรักษา	อ่างเก็บน้ำ	ฝาย	ปตร.	สถานีสูบน้ำ	อื่น ๆ	โครงการ ชลประทานจังหวัด	อ่างเก็บน้ำ	ฝาย	ปตร.	สถานีสูบน้ำ	อื่น ๆ	โครงการส่งน้ำ และบำรุงรักษา	โครงการชลประทาน จังหวัด	อ่างเก็บน้ำ	ฝาย	ปตร.	สถานีสูบน้ำ	อื่น ๆ						
72	พิทลุง	1	-	1	-	-	-	-	101,438	12	3	7	2	-	-	70.50	331,486	1	12	3	8	2	-	-	70.50	432,923
73	สตูล	-	-	-	-	-	-	-	-	3	-	2	1	-	-	-	40,370	-	3	-	2	1	-	-	-	40,370
74	สงขลา	1	-	-	-	1	-	-	374,375	17	4	3	5	-	5	86.86	166,066	1	17	4	3	5	1	5	86.86	540,441
	นครศรีธรรมราช		-	-	-	-	-	-	-		-	-	-	-	-	-	-		-	-	-	-	-	-	-	-
	สำนักชลประทานที่ 17	3	-	-	3	-	-	1,404.00	549,916	4	1	1	2	-	-	1.14	56,752	3	4	1	1	5	-	-	1,405.14	606,668
75	ปัตตานี	1	-	-	1	-	-	-	385,622	1	-	-	1	-	-	-	7,445	1	1	-	-	2	-	-	-	393,067
76	ยะลา	-	-	-	-	-	-	1,404.00	-	1	1	-	-	-	-	1.14	-	-	1	1	-	-	-	-	1,405.14	-
77	นราธิวาส	2	-	-	2	-	-	-	164,294	2	-	1	1	-	-	-	49,307	2	2	-	1	3	-	-	-	213,601
	รวมทั้งสิ้น	94	34	24	58	18	6	73,216.73	17,966,566	734	424	139	74	25	72	5,328.29	6,758,206	94	734	458	163	132	43	78	78,545.03	24,724,772

2.6 สรุปผลการดำเนินงานโครงการชลประทานประเภทต่างๆจำแนกตามลุ่มน้ำ ตั้งแต่ต้นจนถึงสิ้นปีงบประมาณ พ.ศ. 2558

รหัส ลุ่มน้ำ	ลุ่มน้ำ	โครงการชลประทานขนาดใหญ่				โครงการชลประทานขนาดกลาง				รวมโครงการชลประทานขนาดใหญ่และกลาง				รวมโครงการขนาดเล็ก+กพร.+ลุ่มน้ำด้วยไฟฟ้า+แก้มลิง				รวมโครงการขนาดใหญ่ กลาง เล็ก ลุ่มน้ำด้วยไฟฟ้า และแก้มลิง				
		จำนวนโครงการ (แห่ง)	ปริมาณน้ำกัก (ล้าน ม.³)	พื้นที่ชลประทาน (ไร่)	พื้นที่รับประโยชน์ (ไร่)	จำนวนโครงการ (แห่ง)	ปริมาณน้ำกัก (ล้าน ม.³)	พื้นที่ชลประทาน (ไร่)	พื้นที่รับประโยชน์ (ไร่)	จำนวนโครงการ (แห่ง)	ปริมาณน้ำกัก (ล้าน ม.³)	พื้นที่ชลประทาน (ไร่)	พื้นที่รับประโยชน์ (ไร่)	จำนวนโครงการ (แห่ง)	ปริมาณน้ำกัก (ล้าน ม.³)	พื้นที่ชลประทาน (ไร่)	พื้นที่รับประโยชน์ (ไร่)	จำนวนโครงการ (แห่ง)	ปริมาณน้ำกัก (ล้าน ม.³)	พื้นที่ชลประทาน (ไร่)	พื้นที่รับประโยชน์ (ไร่)	
01	ลุ่มน้ำสาละวิน	-	-	-	-	10	12.58	25,103		10	12.58	25,103		407	9.26	144,712	180,395	417	21.84	169,815	180,395	
02	ลุ่มน้ำโขง	4	891.04	422,737		110	485.55	384,360	4,000	114	1,376.59	807,097		2,485	437.03	613,649	1,842,494	2,599	1,813.62	1,420,746	1,842,494	
03	ลุ่มน้ำกก	1	73.00	171,543		8	23.22	182,170		9	96.22	353,713		260	31.06	102,543	293,905	269	127.28	456,256	293,905	
04	ลุ่มน้ำชี	7	4,813.86	877,739		77	413.29	328,272	10,800	84	5,227.15	1,206,012	10,800	2,303	268.82	1,574,190	2,455,785	2,387	5,495.97	2,780,202	2,466,585	
05	ลุ่มน้ำมูล	10	5,328.09	1,381,431		153	1,178.90	593,765	87,921	163	6,506.99	1,975,196	87,921	3,187	626.81	1,820,765	2,410,762	3,350	7,133.80	3,795,961	2,410,762	
06	ลุ่มน้ำปิง	4	13,990.80	888,427		62	232.76	1,658,856	4,797	66	14,223.56	2,547,284	4,797	1,418	64.67	775,301	2,080,246	1,484	14,288.23	3,322,585	2,085,043	
07	ลุ่มน้ำวัง	2	276.00	130,701		6	43.30	27,239	2,000	8	319.30	157,940		354	38.10	154,607	429,922	362	357.40	312,547	429,922	
08	ลุ่มน้ำยม	4	-	723,444		33	356.11	652,087	25,000	37	356.11	1,375,531		670	195.51	312,818	904,218	707	551.62	1,688,349	904,218	
09	ลุ่มน้ำน่าน	4	10,449.00	676,416		38	101.37	451,918		42	10,550.37	1,128,334		1,042	85.22	676,124	1,050,378	1,084	10,635.59	1,804,458	1,050,378	
10	ลุ่มน้ำเจ้าพระยา	23	7.20	5,752,787		14	16.33	36,076	4,000	37	23.53	5,788,862		475	82.85	272,463	1,358,021	512	106.38	6,061,325	1,358,021	
11	ลุ่มน้ำสะเม็กกรุง	1	160.00	153,938		3	73.68	116,648	100,000	4	233.68	270,586		151	163.10	32,900	369,600	155	396.78	303,486	369,600	
12	ลุ่มน้ำป่าสัก	1	960.00	125,375		19	197.83	178,979	10,000	20	1,157.83	304,354		509	44.53	71,292	519,261	529	1,202.36	375,646	519,261	
13	ลุ่มน้ำท่าจีน	7	240.00	1,564,688		11	74.41	112,936	26,500	18	314.41	1,677,624		463	68.88	66,230	1,438,318	481	383.29	1,743,854	1,438,318	
14	ลุ่มน้ำแม่กลอง	9	26,605.00	1,760,564		9	120.43	28,364		18	26,725.43	1,788,928		257	54.62	145,116	112,235	275	26,780.05	1,934,044	112,235	
15	ลุ่มน้ำปราจีนบุรี	1	-	439,375		24	263.12	225,602	41,040	25	263.12	664,977		334	28.10	216,679	300,448	359	291.22	881,656	300,448	
16	ลุ่มน้ำบางปะกง	4	644.00	513,476		12	85.35	233,702		16	729.35	747,178		425	12.32	35,635	323,107	441	741.67	782,813	323,107	
17	ลุ่มน้ำทะเลสาบเขมร (โดนเลสาบ)	-	-	-		5	83.01	75,064		5	83.01	75,064		144	23.15	3,210	102,757	149	106.16	78,274	102,757	
18	ลุ่มน้ำฝั่งทะเลตะวันออก	2	598.75	148,762	175,000	36	349.37	282,128	2,000	38	948.12	430,890	177,000	871	131.84	171,025	384,367	909	1,079.96	601,915	561,367	
19	ลุ่มน้ำเพชรบุรี	1	710.00	410,750		8	714.91	13,800	4,100	9	1,424.91	424,550		231	18.94	54,244	188,879	240	1,443.85	478,794	188,879	
20	ลุ่มน้ำฝั่งทะเลตะวันตก	1	347.00	210,063		18	137.50	108,570	5,240	19	484.50	318,632		132	3.94	27,649	159,218	151	488.44	346,281	159,218	
21	ลุ่มน้ำภาคใต้ฝั่งตะวันออก	4	80.00	428,877		18	2.39	259,874	9,900	22	82.39	688,751		1,202	19.23	231,957	1,064,940	1,224	101.62	920,707	1,064,940	
22	ลุ่มน้ำตาปี	-	5,639.00	-		12	152.77	137,526	3,345	12	5,791.77	137,526		128	4.16	52,174	74,807	140	5,795.93	189,700	74,807	
23	ลุ่มน้ำทะเลสาบสงขลา	2	-	475,813		26	157.16	462,257	3,500	28	157.16	938,069		266	2.54	170,445	412,196	294	159.70	1,108,514	412,196	
24	ลุ่มน้ำปัตตานี	1	1,404.00	385,622		1	1.14	-	300	2	1,405.14	385,622	300	252	5.46	32,701	84,865	254	1,410.60	418,323	85,165	
25	ลุ่มน้ำภาคใต้ฝั่งตะวันตก	1	-	324,040		21	51.81	182,910	4,154	22	51.81	506,950		998	33.61	180,983	559,062	1,020	85.42	687,933	559,062	
รวมทั้งสิ้น		94	73,216.73	17,966,566	175,000	734	5,328.29	6,758,206	348,597	828	78,545.03	24,724,772	523,597	18,964	2,453.13	7,939,412	19,098,586	19,792	80,998.15	32,664,184	19,622,183	
เขื่อน (กฟผ.)		(10)	(61,203.95)																			

หมายเหตุ : 1. ตัวเลขใน () เป็นโครงการที่ส่วนราชการอื่นดูแล

2.7 สรุปผลการดำเนินงานโครงการชลประทานประเภทต่างๆจำแนกตามสำนักชลประทาน ตั้งแต่ต้นจนถึงสิ้นปีงบประมาณ พ.ศ. 2559

ลำดับที่	สำนักชลประทาน	โครงการชลประทานขนาดใหญ่				โครงการชลประทานขนาดกลาง				รวมโครงการชลประทานขนาดใหญ่+ขนาดกลาง				รวมโครงการระบายน้ำด้วยไฟฟ้า+แก้มลิง				รวมโครงการขนาดใหญ่+กลาง+เล็ก+สูบน้ำด้วยไฟฟ้า+แก้มลิง			
		จำนวนโครงการ (แห่ง)	ปริมาณรับกัก (ล้าน ม.³)	พื้นที่ชลประทาน (ไร่)	พื้นที่รับประโยชน์ (ไร่)	จำนวนโครงการ (แห่ง)	ปริมาณรับกัก (ล้าน ม.³)	พื้นที่ชลประทาน (ไร่)	พื้นที่รับประโยชน์ (ไร่)	จำนวนโครงการ (แห่ง)	ปริมาณรับกัก (ล้าน ม.³)	พื้นที่ชลประทาน (ไร่)	พื้นที่รับประโยชน์ (ไร่)	จำนวนโครงการ (แห่ง)	ปริมาณรับกัก (ล้าน ม.³)	พื้นที่ชลประทาน (ไร่)	พื้นที่รับประโยชน์ (ไร่)	จำนวนโครงการ (แห่ง)	ปริมาณรับกัก (ล้าน ม.³)	พื้นที่ชลประทาน (ไร่)	พื้นที่รับประโยชน์ (ไร่)
	สำนักชลประทานที่ 1	3	528.80	337,740	-	40	127.50	306,034	1,297	43	656.30	643,774	1,297	1,486	58.995	646,641	1,248,043	1,529	715.29	1,290,415	1,249,340
1	แม่ฮ่องสอน	-	-	-	-	6	1.28	10,594	-	6	1.28	10,594	-	277	0.000	113,745	115,115	283	1.28	124,339	115,115
2	เชียงใหม่	3	528.80	337,740	-	25	91.12	189,640	1,297	28	619.92	527,380	1,297	992	47.389	436,632	893,855	1,020	667.31	964,012	895,152
3	ลำพูน	-	-	-	-	9	35.10	105,800	-	9	35.10	105,800	-	217	11.606	96,264	239,073	226	46.71	202,064	239,073
	สำนักชลประทานที่ 2	3	349.00	302,243	-	26	175.94	359,654	-	29	524.94	661,897	-	1,606	162.613	646,554	1,562,152	1,635	687.55	1,308,451	1,562,152
4	เชียงราย	1	73.00	171,543	-	8	22.67	201,785	-	9	95.67	373,328	-	451	87.917	187,855	475,472	460	183.58	561,183	475,472
5	พะเยา	-	-	-	-	4	84.48	86,685	-	4	84.48	86,685	-	460	23.861	150,375	427,668	464	108.34	237,060	427,668
6	น่าน	-	-	-	-	9	25.49	45,945	-	9	25.49	45,945	-	353	7.154	138,454	225,270	362	32.64	184,399	225,270
7	ลำปาง	2	276.00	130,701	-	5	43.30	25,239	-	7	319.30	155,940	-	342	43.680	169,870	433,742	349	362.98	325,810	433,742
	สำนักชลประทานที่ 3	6	10,449.00	1,135,235	-	47	153.44	835,596	25,000	53	10,602.44	1,970,831	25,000	982	120.275	747,621	1,508,827	1,035	10,722.72	2,718,452	1,533,827
8	อุดรธานี	-	9,510.00	-	-	8	60.00	129,696	25,000	8	9,570.00	129,696	25,000	263	14.737	244,710	137,948	271	9,584.74	374,406	162,948
9	พิษณุโลก	4	939.00	765,423	-	4	2.46	85,200	-	8	941.46	850,622	-	294	90.166	221,310	534,129	302	1,031.63	1,071,932	534,129
10	พิจิตร	2	-	369,813	-	17	-	258,300	-	19	-	628,113	-	162	6.530	118,720	189,550	181	6.53	746,833	189,550
11	นครสวรรค์	-	-	-	-	18	90.98	362,400	-	18	90.98	362,400	-	263	8.842	162,881	647,200	281	99.82	525,281	647,200
	สำนักชลประทานที่ 4	3	13,462.00	815,313	-	55	490.39	1,714,537	5,500	58	13,952.39	2,529,850	5,500	923	172.317	448,994	1,747,852	981	14,124.71	2,978,844	1,753,352
12	แพร่	1	-	196,000	-	7	121.93	74,538	-	8	121.93	270,538	-	223	52.334	107,865	170,895	231	174.26	378,403	170,895
13	สุโขทัย	1	-	68,625	-	17	132.85	319,632	-	18	132.85	388,257	-	171	71.335	16,310	411,970	189	204.19	404,567	411,970
14	ตาก	-	13,462.00	-	-	18	99.71	115,040	5,500	18	13,561.71	115,040	5,500	235	43.521	68,099	127,185	253	13,605.23	183,139	132,685
15	กำแพงเพชร	1	-	550,688	-	12	39.90	1,157,490	-	13	39.90	1,708,178	-	294	5.126	256,720	1,037,802	307	45.03	1,964,898	1,037,802
(7)	ลำปาง	-	-	-	-	1	96.00	47,836	-	1	96.00	47,836	-	-	0.000	-	-	1	96.00	47,836	-
	สำนักชลประทานที่ 5	4	940.04	408,735	-	77	336.29	179,132	10,800	81	1,276.33	587,866	10,800	1,052	44.030	227,952	495,230	1,133	1,320.36	815,818	506,030
16	หนองคาย	1	16.99	53,159	-	6	26.50	17,013	-	7	43.49	70,172	-	104	7.280	8,440	45,150	111	50.77	78,612	45,150
17	เลย	-	-	-	-	12	107.44	22,185	-	12	107.44	22,185	-	231	5.130	19,861	130,818	243	112.57	42,046	130,818
18	อุดรธานี	2	237.57	144,700	-	19	53.09	26,937	8,800	21	290.66	171,638	8,800	270	3.970	24,969	184,966	291	294.63	196,607	193,766
19	หนองบัวลำภู	-	-	-	-	2	22.14	-	-	2	22.14	-	-	101	0.900	12,148	58,495	103	23.04	12,148	58,495
20	สกลนคร	1	685.48	210,875	-	35	123.61	111,613	2,000	36	809.09	322,488	2,000	216	23.946	158,484	8,532	252	833.04	480,972	10,532
21	บึงกาฬ	-	-	-	-	3	3.51	1,384	-	3	3.51	1,384	-	130	2.804	4,050	67,269	133	6.31	5,434	67,269
	สำนักชลประทานที่ 6	6	4,658.46	783,647	-	81	376.71	347,077	2,000	87	5,035.17	1,130,724	2,000	2,421	403.883	1,358,850	2,286,235	2,508	5,439.05	2,489,574	2,288,235
22	ขอนแก่น	2	2,371.46	214,459	-	17	84.20	37,292	-	19	2,455.65	251,751	-	663	231.436	332,082	272,628	682	2,687.09	583,833	272,628
23	กาฬสินธุ์	1	1,980.00	316,500	-	22	92.41	94,121	-	23	2,072.41	410,621	-	341	3.740	202,903	1,054,852	364	2,076.15	613,524	1,054,852
24	ชัยภูมิ	1	230.60	47,500	-	10	49.40	29,103	2,000	11	280.00	76,603	2,000	457	75.724	175,941	197,002	468	355.72	252,544	199,002
25	มหาสารคาม	1	38.00	97,938	-	20	81.42	123,120	-	21	119.42	221,058	-	445	14.200	238,259	272,764	466	133.62	459,317	272,764
26	ร้อยเอ็ด	1	38.40	107,250	-	12	69.29	63,441	-	13	107.69	170,691	-	515	78.783	409,665	488,989	528	186.47	580,356	488,989
	สำนักชลประทานที่ 7	3	4,076.40	389,077	-	76	372.24	221,237	7,000	79	4,448.64	610,314	7,000	1,646	413.272	568,275	1,359,978	1,725	4,861.91	1,178,589	1,366,978
27	นครพนม	1	51.13	60,753	-	20	56.91	59,949	2,000	21	108.04	120,702	2,000	530	229.560	81,592	450,831	551	337.60	202,294	452,831

2.7 สรุปผลการดำเนินงานโครงการชลประทานประเภทต่างๆจำแนกตามสำนักชลประทาน ตั้งแต่ต้นจนถึงสิ้นปีงบประมาณ พ.ศ. 2559

ลำดับที่	สำนักชลประทาน	โครงการชลประทานขนาดใหญ่				โครงการชลประทานขนาดกลาง				รวมโครงการชลประทานขนาดใหญ่+ขนาดกลาง				รวมโครงการขนาดเล็ก+สูบน้ำด้วยไฟฟ้า+แก้มลิง				รวมโครงการขนาดใหญ่+กลาง+เล็ก+สูบน้ำด้วยไฟฟ้า+แก้มลิง			
		จำนวนโครงการ (แห่ง)	ปริมาณการเก็บกัก (ล้าน ม.³)	พื้นที่ชลประทาน (ไร่)	พื้นที่รับประโยชน์ (ไร่)	จำนวนโครงการ (แห่ง)	ปริมาณการเก็บกัก (ล้าน ม.³)	พื้นที่ชลประทาน (ไร่)	พื้นที่รับประโยชน์ (ไร่)	จำนวนโครงการ (แห่ง)	ปริมาณการเก็บกัก (ล้าน ม.³)	พื้นที่ชลประทาน (ไร่)	พื้นที่รับประโยชน์ (ไร่)	จำนวนโครงการ (แห่ง)	ปริมาณการเก็บกัก (ล้าน ม.³)	พื้นที่ชลประทาน (ไร่)	พื้นที่รับประโยชน์ (ไร่)	จำนวนโครงการ (แห่ง)	ปริมาณการเก็บกัก (ล้าน ม.³)	พื้นที่ชลประทาน (ไร่)	พื้นที่รับประโยชน์ (ไร่)
28	มุกดาหาร	-	-	-	-	16	92.16	40,517	-	16	92.16	40,517	-	253	79.563	46,045	178,918	269	171.72	86,562	178,918
29	ยโสธร	-	22.40	84,400	-	2	38.80	33,354	-	2	61.20	117,754	-	290	27.030	182,264	300,672	292	88.23	300,018	300,672
30	อำนาจเจริญ	-	-	-	-	6	43.95	42,137	-	6	43.95	42,137	-	183	16.096	51,910	82,775	189	60.05	94,047	82,775
31	อุบลราชธานี	2	4,001.00	241,724	-	32	140.42	45,281	5,000	34	4,141.42	287,005	5,000	390	61.023	206,464	346,782	424	4,202.44	493,469	351,782
(20)	สกลนคร	-	1.87	2,200	-	-	-	-	-	-	1.87	2,200	-	-	-	-	-	-	1.87	2,200	-
	สำนักชลประทานที่ 8	8	1,358.09	1,100,449	-	98	886.84	423,238	82,921	106	2,244.93	1,523,687	82,921	2,176	388.190	1,605,783	1,854,585	2,282	2,633.12	3,129,470	1,937,506
32	นครราชสีมา	5	999.12	691,034	-	33	436.89	130,162	40,090	38	1,436.01	821,196	40,090	723	64.938	567,363	703,120	761	1,500.95	1,388,559	743,210
33	บุรีรัมย์	2	193.76	191,287	-	19	105.95	80,123	3,300	21	299.71	271,411	3,300	458	112.445	372,455	372,781	479	412.15	643,865	376,081
34	สุรินทร์	-	25.77	108,786	-	19	137.08	118,503	2,000	19	162.85	227,289	2,000	500	41.499	310,434	332,985	519	204.35	537,723	334,985
35	ศรีสะเกษ	1	139.44	109,342	-	27	206.92	94,449	37,531	28	346.36	203,792	37,531	495	169.308	355,531	445,700	523	515.67	559,323	483,231
	สำนักชลประทานที่ 9	7	1,242.75	1,101,613	175,000	77	780.85	816,497	43,040	84	2,023.60	1,918,110	218,040	1,759	196.006	397,549	1,066,109	1,843	2,219.60	2,315,659	1,284,149
36	ปราจีนบุรี	1	-	439,375	-	10	5.45	124,512	-	11	5.45	563,887	-	152	5.938	206,173	205,263	163	11.39	770,060	205,263
37	นครนายก	2	224.00	358,843	-	9	26.15	43,992	-	11	250.15	402,835	-	128	3.230	15,600	190,416	139	253.38	418,435	190,416
38	ฉะเชิงเทรา	2	420.00	154,633	-	3	59.20	162,889	-	5	479.20	317,522	-	257	8.988	33,235	117,611	262	488.19	350,757	117,611
39	สระแก้ว	-	-	-	-	13	257.67	84,608	41,040	13	257.67	84,608	41,040	213	44.278	8,316	133,257	226	301.94	92,924	174,297
40	ชลบุรี	1	117.00	2,387	-	8	72.30	43,303	-	9	189.30	45,690	-	205	2.896	23,880	56,217	214	192.20	69,570	56,217
41	จันทบุรี	-	-	-	-	12	83.01	183,320	-	12	83.01	183,320	-	287	15.938	86,088	149,895	299	98.95	269,408	149,895
42	ระยอง	1	481.75	146,375	175,000	10	178.00	60,108	2,000	11	659.75	206,483	177,000	267	88.775	16,492	69,580	278	748.53	222,975	246,580
43	ตราด	-	-	-	-	12	99.07	113,764	-	12	99.07	113,764	-	250	25.963	7,765	143,870	262	125.03	121,529	143,870
	สำนักชลประทานที่ 10	10	967.20	2,112,750	-	25	211.90	208,321	12,000	35	1,179.10	2,321,071	12,000	715	74.989	176,306	859,727	750	1,254.09	2,497,377	871,727
44	เพชรบูรณ์	-	-	-	-	13	180.92	118,974	10,000	13	180.92	118,974	10,000	210	12.667	39,189	321,720	223	193.59	158,163	331,720
45	ลพบุรี	2	960.00	338,125	-	8	26.70	73,055	2,000	10	986.70	411,180	2,000	312	1.583	15,700	284,515	322	988.28	426,880	286,515
46	สระบุรี	2	7.20	306,125	-	2	4.28	6,292	-	4	11.48	312,417	-	152	57.839	19,617	76,049	156	69.32	332,034	76,049
47	พระนครศรีอยุธยา	3	-	533,250	-	2	-	10,000	-	5	-	543,250	-	41	2.900	101,800	177,443	46	2.90	645,050	177,443
(11)	นครสวรรค์	1	-	251,375	-	-	-	-	-	1	-	251,375	-	-	0.000	-	-	1	0.00	251,375	-
(55)	สิงห์บุรี	1	-	402,688	-	-	-	-	-	1	-	402,688	-	-	0.000	-	-	1	0.00	402,688	-
(54)	ชัยนาท	1	-	281,188	-	-	-	-	-	1	-	281,188	-	-	0.000	-	-	1	0.00	281,188	-
	สำนักชลประทานที่ 11	8	-	2,452,474	-	4	-	-	-	12	-	2,452,474	-	74	24.294	7,000	439,611	86	24.29	2,459,474	439,611
48	ปทุมธานี	1	-	499,125	-	2	-	-	-	3	-	499,125	-	31	17.100	-	16,375	34	17.10	499,125	16,375
49	นนทบุรี	1	-	382,063	-	-	-	-	-	1	-	382,063	-	19	0.170	-	10,093	20	0.17	382,063	10,093
50	กรุงเทพมหานคร	-	-	-	-	-	-	-	-	-	-	-	-	-	0.000	-	-	-	0.00	-	-
51	สมุทรปราการ	1	-	242,000	-	-	-	-	-	1	-	242,000	-	11	0.704	7,000	13,043	12	0.70	249,000	13,043
52	สมุทรสาคร	-	-	-	-	-	-	-	-	-	-	-	-	13	6.320	-	400,100	13	6.32	-	400,100
(47)	พระนครศรีอยุธยา	2	-	675,563	-	2	-	-	-	4	-	675,563	-	-	0.000	-	-	4	0.00	675,563	-
(38)	ฉะเชิงเทรา	1	-	404,000	-	-	-	-	-	1	-	404,000	-	-	0.000	-	-	1	0.00	404,000	-
(59)	นครปฐม	2	-	249,724	-	-	-	-	-	2	-	249,724	-	-	0.000	-	-	2	0.00	249,724	-

2.7 สรุปผลการดำเนินงานโครงการชลประทานประเภทต่างๆจำแนกตามสำนักชลประทาน ตั้งแต่ต้นจนถึงสิ้นปีงบประมาณ พ.ศ. 2559

ลำดับที่	สำนักชลประทาน	โครงการชลประทานขนาดใหญ่				โครงการชลประทานขนาดกลาง				รวมโครงการชลประทานขนาดใหญ่+ขนาดกลาง				รวมโครงการขนาดเล็ก+สูบน้ำด้วยไฟฟ้า+แก้มลิง				รวมโครงการขนาดใหญ่+กลาง+เล็ก+สูบน้ำด้วยไฟฟ้า+แก้มลิง			
		จำนวนโครงการ (แห่ง)	ปริมาณน้ำ (ล้าน ม.³)	พื้นที่ชลประทาน (ไร่)	พื้นที่รับประโยชน์ (ไร่)	จำนวนโครงการ (แห่ง)	ปริมาณน้ำ (ล้าน ม.³)	พื้นที่ชลประทาน (ไร่)	พื้นที่รับประโยชน์ (ไร่)	จำนวนโครงการ (แห่ง)	ปริมาณน้ำ (ล้าน ม.³)	พื้นที่ชลประทาน (ไร่)	พื้นที่รับประโยชน์ (ไร่)	จำนวนโครงการ (แห่ง)	ปริมาณน้ำ (ล้าน ม.³)	พื้นที่ชลประทาน (ไร่)	พื้นที่รับประโยชน์ (ไร่)	จำนวนโครงการ (แห่ง)	ปริมาณน้ำ (ล้าน ม.³)	พื้นที่ชลประทาน (ไร่)	พื้นที่รับประโยชน์ (ไร่)
	สำนักชลประทานที่ 12	12	400.00	2,452,250	-	13	67.44	148,109	128,500	25	467.44	2,600,359	128,500	669	257.837	163,838	1,994,295	694	725.28	2,764,197	2,122,795
53	อุทัยธานี	1	160.00	153,938	-	4	47.09	83,745	100,000	5	207.09	237,683	100,000	311	165.579	78,550	685,600	316	372.67	316,233	785,600
54	ชัยนาท	4	-	598,375	-	1	-	59,264	-	5	-	657,639	-	145	37.130	-	830,491	150	37.13	657,639	830,491
55	สิงห์บุรี	1	-	454,313	-	2	-	-	2,000	3	-	454,313	2,000	11	2.770	27,000	52,500	14	2.77	481,313	54,500
56	สุพรรณบุรี	4	240.00	880,688	-	6	20.35	5,100	26,500	10	260.35	885,788	26,500	181	45.958	21,800	372,970	191	306.31	907,588	399,470
57	อ่างทอง	1	-	184,063	-	-	-	-	-	1	-	184,063	-	21	6.400	36,488	52,734	22	6.40	220,551	52,734
(47)	พระนครศรีอยุธยา	1	-	180,875	-	-	-	-	-	1	-	180,875	-	-	0.000	-	-	1	0.00	180,875	-
	สำนักชลประทานที่ 13	11	26,605.00	2,339,877	-	11	131.08	33,839	-	22	26,736.08	2,373,716	-	250	66.141	162,046	92,755	272	26,802.22	2,535,762	92,755
58	กาญจนบุรี	5	26,605.00	976,376	-	6	64.65	11,424	-	11	26,669.65	987,800	-	140	31.527	84,340	45,835	151	26,701.18	1,072,140	45,835
59	นครปฐม	1	-	269,188	-	-	-	-	-	1	-	269,188	-	7	1.400	14,900	7,600	8	1.40	284,088	7,600
60	ราชบุรี	4	-	784,188	-	5	66.43	22,415	-	9	66.43	806,603	-	101	33.214	62,806	39,320	110	99.64	869,409	39,320
61	สมุทรสงคราม	-	-	-	-	-	-	-	-	-	-	-	-	2	0.000	-	-	2	0.00	-	-
(56)	สุพรรณบุรี	1	-	310,125	-	-	-	-	-	1	-	310,125	-	-	0.000	-	-	1	0.00	310,125	-
	สำนักชลประทานที่ 14	2	1,057.00	620,813	-	27	862.41	122,370	9,340	29	1,919.41	743,182	9,340	936	34.298	242,115	813,057	965	1,953.71	985,297	822,397
62	เพชรบุรี	1	710.00	410,750	-	14	743.66	34,655	4,100	15	1,453.66	445,405	4,100	211	2.578	45,744	206,879	226	1,456.24	491,149	210,979
63	ประจวบคีรีขันธ์	1	347.00	210,063	-	12	108.75	87,715	5,240	13	455.75	297,777	5,240	305	24.690	37,336	250,028	318	480.44	335,113	255,268
64	ชุมพร	-	-	-	-	-	-	-	-	-	-	-	-	266	6.389	125,585	266,425	266	6.39	125,585	266,425
65	ระนอง	-	-	-	-	1	10.00	-	-	1	10.00	-	-	154	0.640	33,450	89,725	155	10.64	33,450	89,725
	สำนักชลประทานที่ 15	3	5,719.00	588,623	-	35	176.77	351,278	13,499	38	5,895.77	939,901	13,499	620	12.180	157,401	452,994	658	5,907.95	1,097,302	466,493
66	สุราษฎร์ธานี	-	5,639.00	-	-	7	2.19	118,654	4,000	7	5,641.19	118,654	4,000	129	3.471	47,212	139,077	136	5,644.66	165,866	143,077
67	พังงา	-	-	-	-	5	-	31,057	-	5	-	31,057	-	173	0.660	11,547	97,370	178	0.66	42,604	97,370
68	นครศรีธรรมราช	3	80.00	588,623	-	11	130.50	154,146	3,900	14	210.50	742,769	3,900	205	3.793	80,300	190,315	219	214.29	823,069	194,215
69	กระบี่	-	-	-	-	10	29.57	47,421	5,599	10	29.57	47,421	5,599	53	4.251	8,055	14,395	63	33.82	55,476	19,994
70	ภูเก็ต	-	-	-	-	2	14.51	-	-	2	14.51	-	-	60	0.005	10,287	11,837	62	14.52	10,287	11,837
	สำนักชลประทานที่ 16	2	-	475,813	-	38	177.36	634,536	7,400	40	177.36	1,110,348	7,400	730	11.138	279,262	664,356	770	188.50	1,389,610	671,756
71	ตรัง	-	-	-	-	6	20.00	96,614	1,900	6	20.00	96,614	1,900	177	5.390	65,830	101,650	183	25.39	162,444	103,550
72	พัทลุง	1	-	101,438	-	12	70.50	331,486	-	13	70.50	432,923	-	165	0.000	93,365	249,156	178	70.50	526,288	249,156
73	สตูล	-	-	-	-	3	-	40,370	-	3	-	40,370	-	156	1.160	28,847	88,110	159	1.16	69,217	88,110
74	สงขลา	1	-	374,375	-	17	86.86	166,066	5,500	18	86.86	540,441	5,500	232	4.588	91,220	225,440	250	91.45	631,661	230,940
	สำนักชลประทานที่ 17	3	1,404.00	549,916	-	4	1.14	56,752	300	7	1,405.14	606,668	300	919	13.299	103,225	654,380	926	1,418.44	709,893	654,680
75	ปัตตานี	1	-	385,622	-	1	-	7,445	300	2	-	393,067	300	220	4.204	43,956	125,198	222	4.20	437,023	125,498
76	ยะลา	-	1,404.00	-	-	1	1.14	-	-	1	1,405.14	-	-	253	3.480	29,797	87,092	254	1,408.62	29,797	87,092
77	นราธิวาส	2	-	164,294	-	2	-	49,307	-	4	-	213,601	-	446	5.615	29,472	442,090	450	5.62	243,073	442,090
	รวมทั้งสิ้น	94	73,216.733	17,966,566	175,000	734	5,328.293	6,758,206	348,597	828	78,545.026	24,724,772	523,597	18,964	2,453.126	7,939,412	19,098,586	19,792	80,998.152	32,664,184	19,622,183

2.8 สรุปผลการดำเนินงานโครงการชลประทานประเภทต่างๆจำแนกตามภาค จังหวัด (กระทรวงมหาดไทย) ตั้งแต่ต้นจนถึงสิ้นปีงบประมาณ พ.ศ. 2559

ลำดับที่	สำนักชลประทาน	โครงการชลประทานขนาดใหญ่				โครงการชลประทานขนาดกลาง				รวมโครงการชลประทานขนาดใหญ่+ขนาดกลาง				รวมโครงการขนาดเล็ก+สูบน้ำด้วยไฟฟ้า+แก้มลิง				รวมโครงการขนาดใหญ่+กลาง+เล็ก+สูบน้ำด้วยไฟฟ้า+แก้มลิง			
		จำนวนโครงการ (แห่ง)	ปริมาณน้ำกัก (ล้าน ม.³)	พื้นที่ชลประทาน (ไร่)	พื้นที่รับประโยชน์ (ไร่)	จำนวนโครงการ (แห่ง)	ปริมาณน้ำกัก (ล้าน ม.³)	พื้นที่ชลประทาน (ไร่)	พื้นที่รับประโยชน์ (ไร่)	จำนวนโครงการ (แห่ง)	ปริมาณน้ำกัก (ล้าน ม.³)	พื้นที่ชลประทาน (ไร่)	พื้นที่รับประโยชน์ (ไร่)	จำนวนโครงการ (แห่ง)	ปริมาณน้ำกัก (ล้าน ม.³)	พื้นที่ชลประทาน (ไร่)	พื้นที่รับประโยชน์ (ไร่)	จำนวนโครงการ (แห่ง)	ปริมาณน้ำกัก (ล้าน ม.³)	พื้นที่ชลประทาน (ไร่)	พื้นที่รับประโยชน์ (ไร่)
	รวมทั้งสิ้น	94	73,216.73	17,966,566	175,000	734	5,328.29	6,758,206	348,597	828	78,489.23	24,724,772	523,597	18,964	2,451.24	7,939,412	19,093,787	19,792	80,940.47	32,664,184	19,617,384
	เหนือ (ลำดับที่ 1-15, 44 และ 53)	17	24,948.80	2,995,843	-	185	1,175.28	3,418,540	141,797	202	26,124.08	6,414,383	141,797	5,518	691.82	2,607,549	7,072,595	5,720	26,815.89	9,021,932	7,214,392
	ตะวันออกเฉียงเหนือ (ลำดับที่ 16-35)	21	11,032.98	2,681,908	-	332	1,972.08	1,170,684	102,721	353	12,949.26	3,852,591	102,721	7,295	1,248.75	3,760,860	5,994,428	7,648	14,198.01	7,613,451	6,097,149
	กลาง (ลำดับที่ 36-63 ยกเว้น 44 และ 53)	48	30,111.95	10,674,464	175,000	139	1,815.67	1,126,416	82,880	187	31,927.62	11,800,881	257,880	3,462	467.66	872,080	3,900,484	3,649	32,395.28	12,672,961	4,158,364
	ใต้ (ลำดับที่ 64-77)	8	7,123.00	1,614,351	-	78	365.27	1,042,566	21,199	86	7,488.27	2,656,917	21,199	2,689	43.02	698,923	2,126,280	2,775	7,531.29	3,355,840	2,147,479
1	แม่ฮ่องสอน	-	0.00	-	-	6	1.28	10,594	-	6	1.28	10,594	-	277	0.00	113,745	115,115	283	1.28	124,339	115,115
2	เชียงใหม่	3	528.80	337,740	-	25	91.12	189,640	1,297	28	619.92	527,380	1,297	992	47.39	436,632	893,855	1,020	667.31	964,012	895,152
3	ลำพูน	-	0.00	-	-	9	35.10	105,800	-	9	35.10	105,800	-	217	11.61	96,264	239,073	226	46.71	202,064	239,073
4	เชียงราย	1	73.00	171,543	-	8	22.67	201,785	-	9	95.67	373,328	-	451	87.92	187,855	475,472	460	183.58	561,183	475,472
5	พะเยา	-	0.00	-	-	4	84.48	86,685	-	4	84.48	86,685	-	460	23.86	150,375	427,668	464	108.34	237,060	427,668
6	น่าน	-	0.00	-	-	9	25.49	45,945	-	9	25.49	45,945	-	353	7.15	138,454	225,270	362	32.64	184,399	225,270
7	ลำปาง	2	276.00	130,701	-	6	139.30	73,075	-	8	415.30	203,776	-	342	43.68	169,870	433,742	350	458.98	373,646	433,742
8	อุตรดิตถ์	-	9,510.00	-	-	8	60.00	129,696	25,000	8	9,570.00	129,696	25,000	263	14.74	244,710	137,948	271	9,584.74	374,406	162,948
9	พิษณุโลก	4	939.00	765,423	-	4	2.46	85,200	-	8	941.46	850,622	-	294	90.17	221,310	534,129	302	1,031.63	1,071,932	534,129
10	พิจิตร	2	0.00	369,813	-	17	0.00	258,300	-	19	0.00	628,113	-	162	6.53	118,720	189,550	181	6.53	746,833	189,550
11	นครสวรรค์	1	0.00	251,375	-	18	90.98	362,400	-	19	90.98	613,775	-	263	8.84	162,881	647,200	282	99.82	776,656	647,200
12	แพร่	1	0.00	196,000	-	7	121.93	74,538	-	8	121.93	270,538	-	223	52.33	107,865	170,895	231	174.26	378,403	170,895
13	สุโขทัย	1	0.00	68,625	-	17	132.85	319,632	-	18	132.85	388,257	-	171	71.34	16,310	411,970	189	204.19	404,567	411,970
14	ตาก	-	13,462.00	-	-	18	99.71	115,040	5,500	18	13,561.71	115,040	5,500	235	43.52	68,099	127,185	253	13,605.23	183,139	132,685
15	กำแพงเพชร	1	0.00	550,688	-	12	39.90	1,157,490	-	13	39.90	1,708,178	-	294	5.13	256,720	1,037,802	307	45.03	1,964,898	1,037,802
16	หนองคาย	1	16.99	53,159	-	6	26.50	17,013	-	7	43.49	70,172	-	104	7.28	8,440	45,150	111	50.77	78,612	45,150
17	เลย	-	0.00	-	-	12	107.44	22,185	-	12	107.44	22,185	-	231	5.13	19,861	130,818	243	112.57	42,046	130,818
18	อุดรธานี	2	237.57	144,700	-	19	53.09	26,937	8,800	21	290.66	171,638	8,800	270	3.97	24,969	184,966	291	294.63	196,607	193,766
19	หนองบัวลำภู	-	0.00	-	-	2	22.14	-	-	2	22.14	-	-	101	0.90	12,148	58,495	103	23.04	12,148	58,495
20	สกลนคร	1	687.35	213,075	-	35	123.61	111,613	2,000	36	810.96	324,688	2,000	216	23.95	158,484	8,532	252	834.91	483,172	10,532
21	บึงกาฬ	-	0.00	-	-	3	3.51	1,384	-	3	3.51	1,384	-	130	2.80	4,050	67,269	133	6.31	5,434	67,269
22	ขอนแก่น	2	2,371.46	214,459	-	17	84.20	37,292	-	19	2,455.65	251,751	-	663	231.44	332,082	272,628	682	2,687.09	583,833	272,628
23	กาฬสินธุ์	1	1,980.00	316,500	-	22	92.41	94,121	-	23	2,072.41	410,621	-	341	3.74	202,903	1,054,852	364	2,076.15	613,524	1,054,852
24	ชัยภูมิ	1	230.60	47,500	-	10	49.40	29,103	2,000	11	280.00	76,603	2,000	457	75.72	175,941	197,002	468	355.72	252,544	199,002
25	มหาสารคาม	1	38.00	97,938	-	20	81.42	123,120	-	21	119.42	221,058	-	445	14.20	238,259	272,764	466	133.62	459,317	272,764
26	ร้อยเอ็ด	1	38.40	107,250	-	12	69.29	63,441	-	13	107.69	170,691	-	515	78.78	409,665	488,989	528	186.47	580,356	488,989
27	นครพนม	1	51.13	60,753	-	20	56.91	59,949	2,000	21	108.04	120,702	2,000	530	229.56	81,592	450,831	551	337.60	202,294	452,831
28	มุกดาหาร	-	0.00	-	-	16	92.16	40,517	-	16	92.16	40,517	-	253	79.56	46,045	178,918	269	171.72	86,562	178,918
29	ยโสธร	-	22.40	84,400	-	2	38.80	33,354	-	2	61.20	117,754	-	290	27.03	182,264	300,672	292	88.23	300,018	300,672
30	อำนาจเจริญ	-	0.00	-	-	6	43.95	42,137	-	6	43.95	42,137	-	183	16.10	51,910	82,775	189	60.05	94,047	82,775
31	สุบลราชธานี	2	4,001.00	241,724	-	32	140.42	45,281	5,000	34	4,141.42	287,005	5,000	390	61.02	206,464	346,782	424	4,202.44	493,469	351,782
32	นครราชสีมา	5	999.12	691,034	-	33	436.89	130,162	40,090	38	1,436.01	821,196	40,090	723	64.94	567,363	703,120	761	1,500.95	1,388,559	743,210
33	บุรีรัมย์	2	193.76	191,287	-	19	105.95	80,123	3,300	21	299.71	271,411	3,300	458	112.45	372,455	372,781	479	412.15	643,865	376,081
34	สุรินทร์	-	25.77	108,786	-	19	137.08	118,503	2,000	19	162.85	227,289	2,000	500	41.50	310,434	332,985	519	204.35	537,723	334,985
35	ศรีสะเกษ	1	139.44	109,342	-	27	206.92	94,449	37,531	28	346.36	203,792	37,531	495	169.31	355,531	445,700	523	515.67	559,323	483,231
36	ปราจีนบุรี	1	0.00	439,375	-	10	5.45	124,512	-	11	5.45	563,887	-	152	5.94	206,173	205,263	163	11.39	770,060	205,263
37	นครนายก	2	224.00	358,843	-	9	26.15	43,992	-	11	250.15	402,835	-	128	3.23	15,600	190,416	139	253.38	418,435	190,416
38	ฉะเชิงเทรา	3	420.00	558,633	-	3	59.20	162,889	-	6	479.20	721,522	-	257	8.99	33,235	117,611	263	488.19	754,757	117,611

2.8 สรุปผลการดำเนินงานโครงการชลประทานประเภทต่างๆจำแนกตามภาค จังหวัด (กระทรวงมหาดไทย) ตั้งแต่ต้นจนถึงสิ้นปีงบประมาณ พ.ศ. 2559

ลำดับที่	สำนักชลประทาน	โครงการชลประทานขนาดใหญ่				โครงการชลประทานขนาดกลาง				รวมโครงการชลประทานขนาดใหญ่+ขนาดกลาง				รวมโครงการขนาดเล็ก+สูบน้ำด้วยไฟฟ้า+แก้มลิง				รวมโครงการขนาดใหญ่+กลาง+เล็ก+สูบน้ำด้วยไฟฟ้า+แก้มลิง			
		จำนวนโครงการ (แห่ง)	ปริมาณน้ำกัก (ล้าน ม.³)	พื้นที่ชลประทาน (ไร่)	พื้นที่รับประโยชน์ (ไร่)	จำนวนโครงการ (แห่ง)	ปริมาณน้ำกัก (ล้าน ม.³)	พื้นที่ชลประทาน (ไร่)	พื้นที่รับประโยชน์ (ไร่)	จำนวนโครงการ (แห่ง)	ปริมาณน้ำกัก (ล้าน ม.³)	พื้นที่ชลประทาน (ไร่)	พื้นที่รับประโยชน์ (ไร่)	จำนวนโครงการ (แห่ง)	ปริมาณน้ำกัก (ล้าน ม.³)	พื้นที่ชลประทาน (ไร่)	พื้นที่รับประโยชน์ (ไร่)	จำนวนโครงการ (แห่ง)	ปริมาณน้ำกัก (ล้าน ม.³)	พื้นที่ชลประทาน (ไร่)	พื้นที่รับประโยชน์ (ไร่)
39	สระแก้ว	-	0.00	-	-	13	257.67	84,608	41,040	13	257.67	84,608	41,040	213	44.28	8,316	133,257	226	301.94	92,924	174,297
40	ชลบุรี	1	117.00	2,387	-	8	72.30	43,303	-	9	189.30	45,690	-	205	2.90	23,880	56,217	214	192.20	69,570	56,217
41	จันทบุรี	-	0.00	-	-	12	83.01	183,320	-	12	83.01	183,320	-	287	15.94	86,088	149,895	299	98.95	269,408	149,895
42	ระยอง	1	481.75	146,375	175,000	10	178.00	60,108	2,000	11	659.75	206,483	177,000	267	88.78	16,492	69,580	278	748.53	222,975	246,580
43	ตราด	-	0.00	-	-	12	99.07	113,764	-	12	99.07	113,764	-	250	25.96	7,765	143,870	262	125.03	121,529	143,870
44	เพชรบูรณ์	-	0.00	-	-	13	180.92	118,974	10,000	13	180.92	118,974	10,000	210	12.67	39,189	321,720	223	193.59	158,163	331,720
45	ลพบุรี	2	960.00	338,125	-	8	26.70	73,055	2,000	10	986.70	411,180	2,000	312	1.58	15,700	284,515	322	988.28	426,880	286,515
46	สระบุรี	2	7.20	306,125	-	2	4.28	6,292	-	4	11.48	312,417	-	152	57.84	19,617	76,049	156	69.32	332,034	76,049
47	พระนครศรีอยุธยา	6	0.00	1,389,688	-	4	0.00	10,000	-	10	0.00	1,399,688	-	41	2.90	101,800	177,443	51	2.90	1,501,488	177,443
48	ปทุมธานี	1	0.00	499,125	-	2	0.00	-	-	3	0.00	499,125	-	31	17.10	-	16,375	34	17.10	499,125	16,375
49	นนทบุรี	1	0.00	382,063	-	-	0.00	-	-	1	0.00	382,063	-	19	0.17	-	10,093	20	0.17	382,063	10,093
50	กรุงเทพมหานคร	-	0.00	-	-	-	0.00	-	-	-	0.00	-	-	-	0.00	-	-	-	0.00	-	-
51	สมุทรปราการ	1	0.00	242,000	-	-	0.00	-	-	1	0.00	242,000	-	11	0.70	7,000	13,043	12	0.70	249,000	13,043
52	สมุทรสาคร	-	0.00	-	-	-	0.00	-	-	-	0.00	-	-	13	6.32	-	400,100	13	6.32	-	400,100
53	อุทัยธานี	1	160.00	153,938	-	4	47.09	83,745	100,000	5	207.09	237,683	100,000	311	165.58	78,550	685,600	316	372.67	316,233	785,600
54	ชัยนาท	5	0.00	879,563	-	1	0.00	59,264	-	6	0.00	938,827	-	145	37.13	-	830,491	151	37.13	938,827	830,491
55	สิงห์บุรี	2	0.00	857,000	-	2	0.00	-	2,000	4	0.00	857,000	2,000	11	2.77	27,000	52,500	15	2.77	884,000	54,500
56	สุพรรณบุรี	5	240.00	1,190,813	-	6	20.35	5,100	26,500	11	260.35	1,195,913	26,500	181	45.96	21,800	372,970	192	306.31	1,217,713	399,470
57	อ่างทอง	1	0.00	184,063	-	-	0.00	-	-	1	0.00	184,063	-	21	6.40	36,488	52,734	22	6.40	220,551	52,734
58	กาญจนบุรี	5	26,605.00	976,376	-	6	64.65	11,424	-	11	26,669.65	987,800	-	140	31.53	84,340	45,835	151	26,701.18	1,072,140	45,835
59	นครปฐม	3	0.00	518,912	-	-	0.00	-	-	3	0.00	518,912	-	7	1.40	14,900	7,600	10	1.40	533,812	7,600
60	ราชบุรี	4	0.00	784,188	-	5	66.43	22,415	-	9	66.43	806,603	-	101	33.21	62,806	39,320	110	99.64	869,409	39,320
61	สมุทรสงคราม	-	0.00	-	-	-	0.00	-	-	-	0.00	-	-	2	0.00	-	-	2	0.00	-	-
62	เพชรบุรี	1	710.00	410,750	-	14	743.66	34,655	4,100	15	1,453.66	445,405	4,100	211	2.58	45,744	206,879	226	1,456.24	491,149	210,979
63	ประจวบคีรีขันธ์	1	347.00	210,063	-	12	108.75	87,715	5,240	13	455.75	297,777	5,240	305	24.69	37,336	250,028	318	480.44	335,113	255,268
64	ชุมพร	-	0.00	-	-	-	0.00	-	-	-	0.00	-	-	266	6.39	125,585	266,425	266	6.39	125,585	266,425
65	ระนอง	-	0.00	-	-	1	10.00	-	-	1	10.00	-	-	154	0.64	33,450	89,725	155	10.64	33,450	89,725
66	สุราษฎร์ธานี	-	5,639.00	-	-	7	2.19	118,654	4,000	7	5,641.19	118,654	4,000	129	3.47	47,212	139,077	136	5,644.66	165,866	143,077
67	พังงา	-	0.00	-	-	5	0.00	31,057	-	5	0.00	31,057	-	173	0.66	11,547	97,370	178	0.66	42,604	97,370
68	นครศรีธรรมราช	3	80.00	588,623	-	11	130.50	154,146	3,900	14	210.50	742,769	3,900	205	3.79	80,300	190,315	219	214.29	823,069	194,215
69	กระบี่	-	0.00	-	-	10	29.57	47,421	5,599	10	29.57	47,421	5,599	53	4.25	8,055	14,395	63	33.82	55,476	19,994
70	ภูเก็ต	-	0.00	-	-	2	14.51	-	-	2	14.51	-	-	60	0.01	10,287	11,837	62	14.52	10,287	11,837
71	ตรัง	-	0.00	-	-	6	20.00	96,614	1,900	6	20.00	96,614	1,900	177	5.39	65,830	101,650	183	25.39	162,444	103,550
72	พัทลุง	1	0.00	101,438	-	12	70.50	331,486	-	13	70.50	432,923	-	165	0.00	93,365	249,156	178	70.50	526,288	249,156
73	สตูล	-	0.00	-	-	3	0.00	40,370	-	3	0.00	40,370	-	156	1.16	28,847	88,110	159	1.16	69,217	88,110
74	สงขลา	1	0.00	374,375	-	17	86.86	166,066	5,500	18	86.86	540,441	5,500	232	4.59	91,220	225,440	250	91.45	631,661	230,940
75	ปัตตานี	1	0.00	385,622	-	1	0.00	7,445	300	2	0.00	393,067	300	220	4.20	43,956	125,198	222	4.20	437,023	125,498
76	ยะลา	-	1,404.00	-	-	1	1.14	-	-	1	1,405.14	-	-	253	3.48	29,797	87,092	254	1,408.62	29,797	87,092
77	นราธิวาส	2	0.00	164,294	-	2	0.00	49,307	-	4	0.00	213,601	-	446	5.62	29,472	442,090	450	5.62	243,073	442,090
	รวมทั้งสิ้น	94	73,216.73	17,966,566	175,000	734	5,328.29	6,758,206	348,597	828	78,545.03	24,724,772	523,597	18,964	2,453.13	7,939,412	19,098,586	19,792	80,998.15	32,664,184	19,622,183

2.9 โครงการชลประทานอันเนื่องมาจากพระราชดำริ ที่สร้างเสร็จตั้งแต่ต้น ถึงสิ้นปีงบประมาณ 2559

ลำดับที่	สำนักชลประทาน	โครงการชลประทานขนาดใหญ่				โครงการชลประทานขนาดกลาง				โครงการชลประทานขนาดเล็ก				รวม โครงการชลประทานขนาดใหญ่-กลาง-เล็ก			
		จำนวน (แห่ง)	ปริมาตรเก็บกัก (ล้าน ม.³)	พื้นที่ชลประทาน (ไร่)	พื้นที่รับประโยชน์ (ไร่)	จำนวน (แห่ง)	ปริมาตรเก็บกัก (ล้าน ม.³)	พื้นที่ชลประทาน (ไร่)	พื้นที่รับประโยชน์ (ไร่)	จำนวน (แห่ง)	ปริมาตรน้ำเก็บกัก (ล้าน ม.³)	พื้นที่ชลประทาน (ไร่)	พื้นที่รับประโยชน์ (ไร่)	จำนวน (แห่ง)	ปริมาตรน้ำเก็บกัก (ล้าน ม.³)	พื้นที่ชลประทาน (ไร่)	พื้นที่รับประโยชน์ (ไร่)
	สำนักชลประทานที่ 1	1	265.00	24,787	-	8	56.36	47,447	600.00	566	41.39	121,808	274,913	575	362.75	194,042	275,513
1	แม่ฮ่องสอน									118	-	30,437	32,527	118	-	30,437	32,527
2	เชียงใหม่	1	265.00	24,787	-	8	56.36	47,447	600	378	30.09	79,171	161,896	387	351.45	151,405	162,496
3	ลำพูน									70	11.30	12,200	80,490	70	11.30	12,200	80,490
	สำนักชลประทานที่ 2	-	-	-	-	5	200.98	136,628	-	359	62.58	142,127	333,395	364	263.56	278,755	333,395
4	เชียงราย									144	40.59	69,540	168,000	144	40.59	69,540	168,000
5	พะเยา					3	81.48	84,092	-	36	-	15,610	35,283	39	81.48	99,702	35,283
6	น่าน									91	0.15	21,175	53,549	91	0.15	21,175	53,549
7	ลำปาง					2	119.50	52,536	-	88	21.84	35,802	76,563	90	141.34	88,338	76,563
	สำนักชลประทานที่ 3	-	-	-	-	-	-	-	-	54	4.07	8,340	42,226	54	4.07	8,340	42,226
8	อุดรดิตต์									23	-	3,940	14,266	23	0.00	3,940	14,266
9	พิษณุโลก									28	4.07	4,400	26,960	28	4.07	4,400	26,960
10	พิจิตร									1				1.00	-	-	-
11	นครสวรรค์									2	-	-	1,000	2	-	-	1,000
	สำนักชลประทานที่ 4	1	-	550,688	-	14	226.07	274,021	-	133	45.60	138,075	123,544	148	271.67	962,783	123,544
12	แพร่					2	96.42	40,566	-	40	27.81	23,875	42,105	42	124.23	64,441	42,105
13	สุโขทัย					10	123.85	213,316	-	16	1.67	310	34,460	26	125.52	213,626	34,460
14	ตาก					2	5.80	20,139	-	50	16.11	7,580	16,170	52	21.91	27,719	16,170
15	กำแพงเพชร	1	-	550,688	-					27	-	106,310	30,809	28	-	656,998	30,809
	สำนักชลประทานที่ 5	1	1.87	2,200	-	-	-	-	-	156	0.26	100,041	19,055	157	2.13	102,241	19,055
16	หนองคาย									3	-	-	1,600	3	-	-	1,600
17	บึงกาฬ									9	-	-	9,165	9	-	-	9,165
18	เลย									2	0.26			2	0.26		
19	อุดรธานี									32	-	14,709	610	32	-	14,709	610
20	หนองบัวลำภู									13	-	4,100	5,680	13	-	4,100	5,680
21	สกลนคร	1	1.87	2,200	-					97	-	81,232	2,000	98	1.87	83,432	2,000
	สำนักชลประทานที่ 6	-	-	-	-	-	-	-	-	141	1.64	102,843	113,377	141	1.64	102,843	113,377
22	ขอนแก่น									56	-	20,000	72,618	56	-	20,000	72,618
23	กาฬสินธุ์									25	0.56	53,000	20,883	25	0.56	53,000	20,883
24	ชัยภูมิ									27	0.38	13,430	8,051	27	0.38	13,430	8,051
25	มหาสารคาม									20	-	7,813	8,470	20	-	7,813	8,470
26	ร้อยเอ็ด									13	0.70	8,600	3,355	13	0.70	8,600	3,355

ลำดับที่	สำนักชลประทาน	โครงการชลประทานขนาดใหญ่				โครงการชลประทานขนาดกลาง				โครงการชลประทานขนาดเล็ก				รวม โครงการชลประทานขนาดใหญ่-กลาง-เล็ก			
		จำนวน (แห่ง)	ปริมาตรเก็บกัก (ล้าน ม.³)	พื้นที่ชลประทาน (ไร่)	พื้นที่รับประโยชน์ (ไร่)	จำนวน (แห่ง)	ปริมาตรเก็บกัก (ล้าน ม.³)	พื้นที่ชลประทาน (ไร่)	พื้นที่รับประโยชน์ (ไร่)	จำนวน (แห่ง)	ปริมาตรน้ำเก็บกัก (ล้าน ม.³)	พื้นที่ชลประทาน (ไร่)	พื้นที่รับประโยชน์ (ไร่)	จำนวน (แห่ง)	ปริมาตรน้ำเก็บกัก (ล้าน ม.³)	พื้นที่ชลประทาน (ไร่)	พื้นที่รับประโยชน์ (ไร่)
	สำนักชลประทานที่ 7	-	51.13	60,753	-	29	136.74	66,182	11,800	137	71.47	70,499	90,994	166	259.33	197,434	102,794
27	นครพนม	-	51.13	60,753	-	14	32.72	28,349	500	61	29.35	26,234	35,728	75	113.20	115,336	36,228
28	มุกดาหาร	-	-	-	-	10	32.62	11,031	-	30	41.05	21,565	29,315	40	73.67	32,596	29,315
29	ยโสธร	-	-	-	-	-	-	-	-	9	-	6,200	9,413	9	-	6,200	9,413
30	อำนาจเจริญ	-	-	-	-	-	-	-	-	4	-	2,500	250	4	-	2,500	250
31	อุบลราชธานี	-	-	-	-	5	71.40	26,802	11,300	33	1.07	14,000	16,288	38	72.47	40,802	27,588
	สำนักชลประทานที่ 8	-	283.96	196,977	-	4	7.41	3,620	-	160	20.61	130,316	142,205	164	311.98	330,913	142,205
32	นครราชสีมา	-	98.00	18,600	-	3	4.01	1,299	-	50	6.14	74,461	82,000	53	108.15	94,360	82,000
33	บุรีรัมย์	-	185.96	178,377	-	-	-	-	-	52	8.05	30,454	29,954	52	194.01	208,831	29,954
34	สุรินทร์	-	-	-	-	1	3.40	2,321	-	27	0.55	8,901	14,101	28	3.95	11,222	14,101
35	ศรีสะเกษ	-	-	-	-	-	-	-	-	31	5.87	16,500	16,150	31	5.87	16,500	16,150
	สำนักชลประทานที่ 9	-	-	-	-	-	-	-	-	159	10.45	21,695	90,670	159	10.45	21,695	90,670
36	ปราจีนบุรี	-	-	-	-	-	-	-	-	4	-	3,125	3,125	4	-	3,125	3,125
37	นครนายก	-	-	-	-	-	-	-	-	23	3.10	7,000	29,366	23	3.10	7,000	29,366
38	ฉะเชิงเทรา	-	-	-	-	-	-	-	-	44	-	3,000	17,525	44	-	3,000	17,525
39	สระแก้ว	-	-	-	-	-	-	-	-	21	7.27	8,300	25,142	21	7.27	8,300	25,142
40	ชลบุรี	-	-	-	-	-	-	-	-	41	-	270	9,462	41	-	270	9,462
41	จันทบุรี	-	-	-	-	-	-	-	-	11	-	-	300	11	-	-	300
42	ระยอง	-	-	-	-	-	-	-	-	12	0.08	-	5,250	12	0.08	-	5,250
43	ตราด	-	-	-	-	-	-	-	-	3	-	-	500	3	-	-	500
	สำนักชลประทานที่ 10	-	-	-	-	-	-	-	-	68	26.45	2,500	37,729	68	26.45	2,500	37,729
44	เพชรบูรณ์	-	-	-	-	-	-	-	-	19	0.30	-	7,750	19	0.30	-	7,750
45	ลพบุรี	-	-	-	-	-	-	-	-	18	0.06	-	13,250	18	0.06	-	13,250
46	สระบุรี	-	-	-	-	-	-	-	-	17	26.10	2,500	3,700	17	26.10	2,500	3,700
47	พระนครศรีอยุธยา	-	-	-	-	-	-	-	-	14	-	-	13,029	14	-	-	13,029
	สำนักชลประทานที่ 11	-	-	-	-	-	-	-	-	13	-	-	250	13	-	-	250
48	ปทุมธานี	-	-	-	-	-	-	-	-	5	-	-	-	5	-	-	-
49	นนทบุรี	-	-	-	-	-	-	-	-	1	-	-	-	1	-	-	-
50	กรุงเทพมหานคร	-	-	-	-	-	-	-	-	-	-	-	-	-	-	-	-
51	สมุทรปราการ	-	-	-	-	-	-	-	-	3	-	-	250	3	-	-	250
52	สมุทรสาคร	-	-	-	-	-	-	-	-	4	-	-	-	4	-	-	-
	สำนักชลประทานที่ 12	-	-	-	-	-	-	-	-	30	5.25	9,000	80,634	30	5.25	9,000	80,634
53	อุทัยธานี	-	-	-	-	-	-	-	-	6	0.74	-	6,150	6	0.74	-	6,150
54	ชัยนาท	-	-	-	-	-	-	-	-	1	0.25	-	1,500	1	0.25	-	1,500

ลำดับที่	สำนักชลประทาน	โครงการชลประทานขนาดใหญ่				โครงการชลประทานขนาดกลาง				โครงการชลประทานขนาดเล็ก				รวม โครงการชลประทานขนาดใหญ่-กลาง-เล็ก			
		จำนวน (แห่ง)	ปริมาตรเก็บกัก (ล้าน ม.³)	พื้นที่ชลประทาน (ไร่)	พื้นที่รับประโยชน์ (ไร่)	จำนวน (แห่ง)	ปริมาตรเก็บกัก (ล้าน ม.³)	พื้นที่ชลประทาน (ไร่)	พื้นที่รับประโยชน์ (ไร่)	จำนวน (แห่ง)	ปริมาตรน้ำเก็บกัก (ล้าน ม.³)	พื้นที่ชลประทาน (ไร่)	พื้นที่รับประโยชน์ (ไร่)	จำนวน (แห่ง)	ปริมาตรน้ำเก็บกัก (ล้าน ม.³)	พื้นที่ชลประทาน (ไร่)	พื้นที่รับประโยชน์ (ไร่)
55	สิงห์บุรี									2	-	9,000	9,000	2	-	9,000	9,000
56	สุพรรณบุรี									17	4.26	-	58,400	17	4.26	-	58,400
57	อ่างทอง									4	-	-	5,584	4	-	-	5,584
	สำนักชลประทานที่ 13	-	-	-	-	7	95.08	17,993	-	46	29.30	28,060	14,730	53	124.38	46,053	14,730
58	กาญจนบุรี					3	64.65	10,024	-	23	14.24	25,860	12,050	26	78.89	35,884	12,050
59	นครปฐม																
60	ราชบุรี					4	30.43	7,969	-	21	15.06	2,200	2,680	25	45.49	10,169	2,680
61	สมุทรสงคราม									2	-	-	-	2	-	-	-
	สำนักชลประทานที่ 14	-	-	-	-	21	210.19	83,130	-	267	7.12	54,161	217,542	288	217.31	137,291	217,542
62	เพชรบุรี					13	107.29	30,555	-	71	-	12,374	99,132	84	107.29	42,929	99,132
63	ประจวบคีรีขันธ์					8	102.90	52,575	-	138	7.06	19,162	62,810	146	109.96	71,737	62,810
64	ชุมพร									45	0.06	15,525	48,650	45	0.06	15,525	48,650
65	ระนอง									13	-	7,100	6,950	13	-	7,100	6,950
	สำนักชลประทานที่ 15	1	80.00	511,003	-	3	26.50	23,884	-	76	2.60	17,998	94,064	80	109.10	552,885	94,064
66	สุราษฎร์ธานี									20	0.004	6,923	51,557	20	0.004	6,923	51,557
67	พังงา									12	-	730	9,370	12	-	730	9,370
68	นครศรีธรรมราช	1	80.00	511,003						41	-	9,310	32,752	42	80.00	520,313	32,752
69	กระบี่					3	26.50	23,884		3	2.60	1,035	385	6	29.10	24,919	385
70	ภูเก็ต																
	สำนักชลประทานที่ 16	-	-	-	-	8	97.92	93,296	-	117	-	22,950	95,831	125	97.92	116,246	95,831
71	ตรัง									22	-	200	2,700	22	-	200	2,700
72	พัทลุง					3	70.50	38,000	-	37	-	16,150	39,686	40	70.50	54,150	39,686
73	สตูล					1	0.00	11,467	-	17	-	2,800	12,500	18	-	14,267	12,500
74	สงขลา					4	27.42	43,829	-	41	-	3,800	40,945	45	27.42	47,629	40,945
	สำนักชลประทานที่ 17	2	-	164,294	-	4	1.14	56,752	300	178	0.25	17,616	150,688	184	1.39	238,662	150,988
75	ปัตตานี					1	-	7,445	-	49	0.03	5,376	27,398	50	0.03	12,821	27,398
76	ยะลา					1	1.14	-	300	48	-	4,900	16,367	49	1.14	4,900	16,667
77	นราธิวาส	2	-	164,294		2	-	49,307	-	81	0.22	7,340	106,923	85	0.22	220,941	106,923
	รวมทั้งสิ้น	6	681.96	1,510,701	-	103	1,058.39	802,954	12,700	2,660	329.05	985,529	1,921,847	2,769	2,069.39	3,301,684	1,934,547

หมายเหตุ : ได้รวมพื้นที่ชลประทานของโครงการชลประทานขนาดใหญ่ ขนาดกลาง และขนาดเล็ก แล้ว