



7th THAICID National Symposium

19 มิถุนายน พ.ศ.2555



การประยุกต์ฟรีแวร์ระบบสารสนเทศทางภูมิศาสตร์: กรณีศึกษา โครงการจัดรูปที่ดิน นครปฐม

Application of Freeware GIS:

Case Study of Nakhon Pathom Land Consolidation Project

ชูพันธ์ ชมภูจันทร์ และ พงศธร โสกาพันธ์

ภาควิชาวิศวกรรมชลประทาน คณะวิศวกรรมศาสตร์ กำแพงแสน

มหาวิทยาลัยเกษตรศาสตร์ วิทยาเขตกำแพงแสน จ.นครปฐม

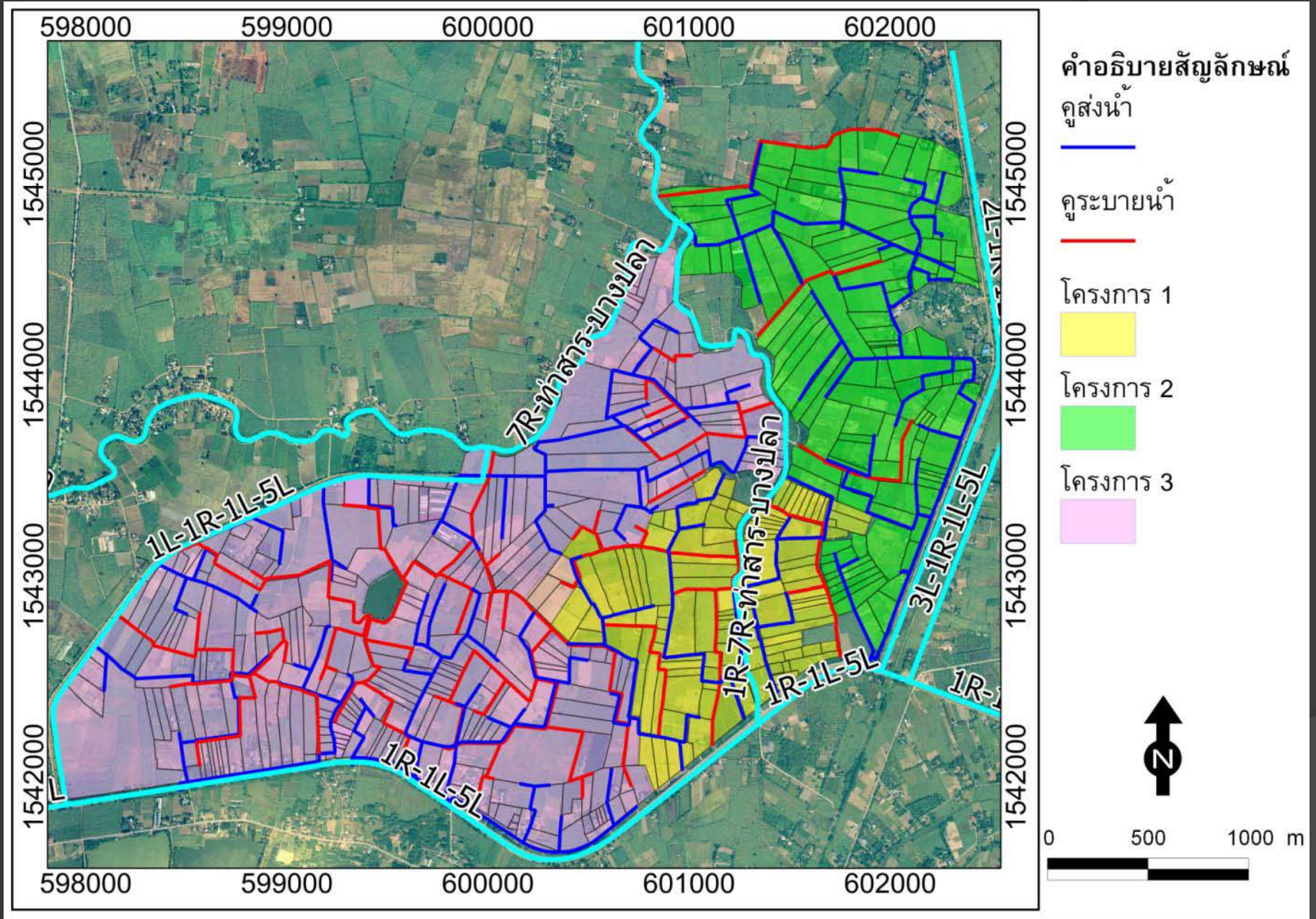

โครงการจัดรูปที่ดินนครปฐม

บทนำ

- ข้อมูลที่เกี่ยวข้องของโครงการจัดรูปที่ดิน อาทิ แบบแปลนก่อสร้าง โฉนดแปลงกรรมสิทธิ์ที่ดิน การชำระค่าจัดรูปที่ดิน กิจกรรมการเพาะปลูก
- โครงการจัดรูปที่ดิน นครปฐม จัดเก็บข้อมูลรูปแบบกระดาษหรือแบบแฟ้มเอกสาร
- การค้นคืนเรียกใช้งานไม่สะดวก และเสี่ยงต่อการชำรุดหรือสูญหาย

วัตถุประสงค์

- ประยุกต์ใช้ **Freeware GIS** ในการพัฒนาฐานข้อมูลภูมิสารสนเทศโครงการจัดรูปที่ดินนครปฐม

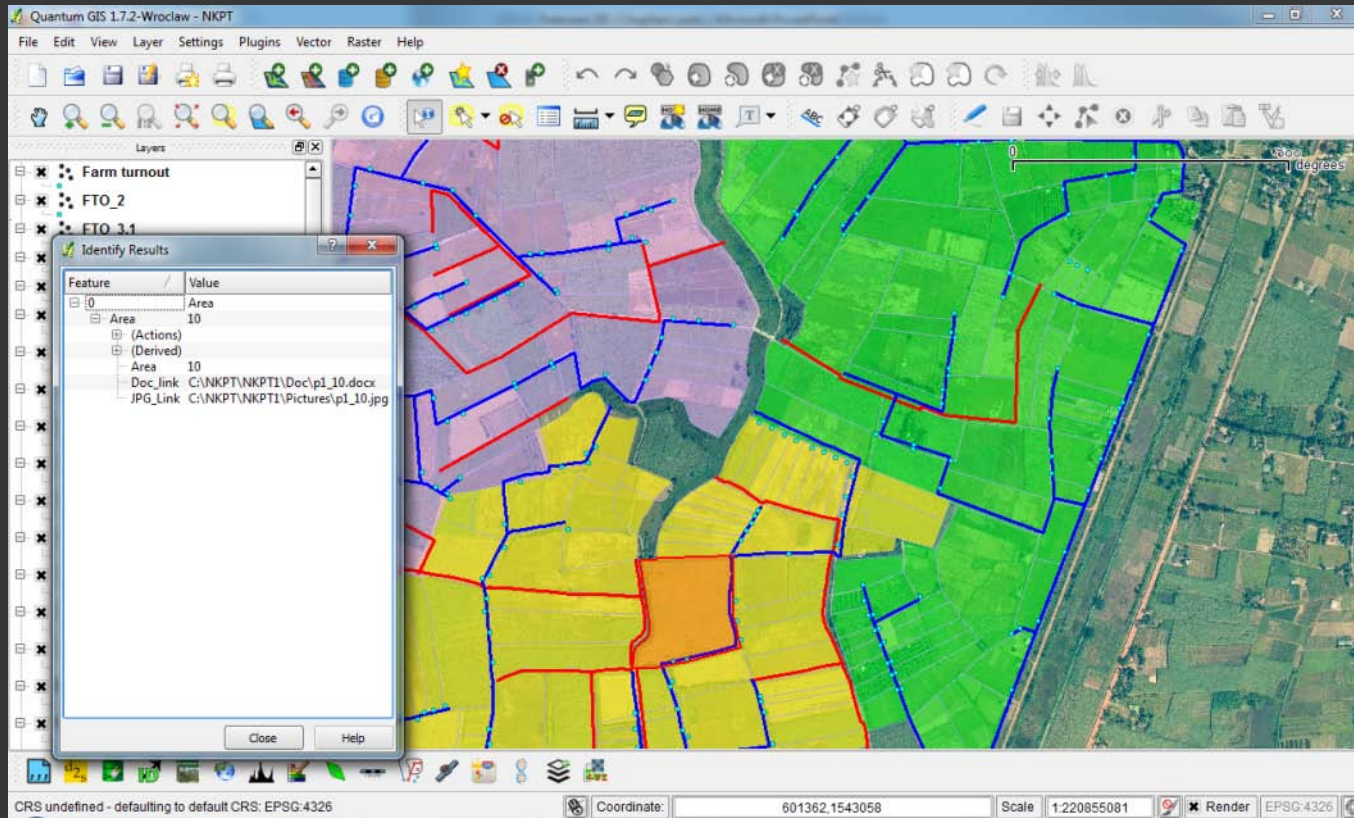

โปรแกรม Quantum GIS (Version 1.7.4)

ขั้นตอนการดำเนินงาน

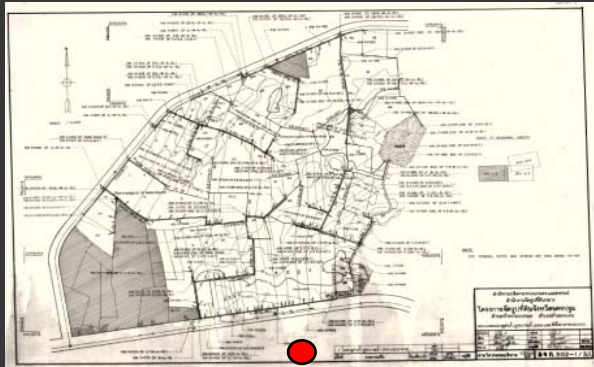

Digitize

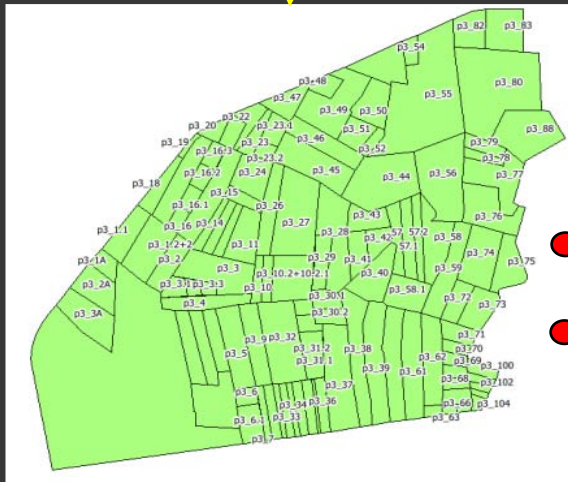

Data

Transform

ID	Parcel
0	P3_1
1	P3_2
2	P3_2.1
3	P3_3
4	P3_4



Attribute Data

- พื้นที่
- เจ้าของกรรมสิทธิ์
- การใช้ประโยชน์ที่ดิน

ข้อมูลภูมิคุ้มกัน

การสำรวจภาคสนาม

แบบสอบถาม

การสัมภาษณ์

*.doc *.jpg *.pdf

- โฉนดที่ดิน
- ทะเบียนโฉนดที่ดิน
- รูปแปลงที่ดิน+เลขตรกร
- การผลิตทางการเกษตร

Upload



Link



ขั้นตอนการดำเนินงาน



การสัมภาษณ์ข้อมูลครัวเรือนเกษตรกร

ผลการศึกษา

1. การจัดทำฐานข้อมูลระบบสารสนเทศทางภูมิศาสตร์

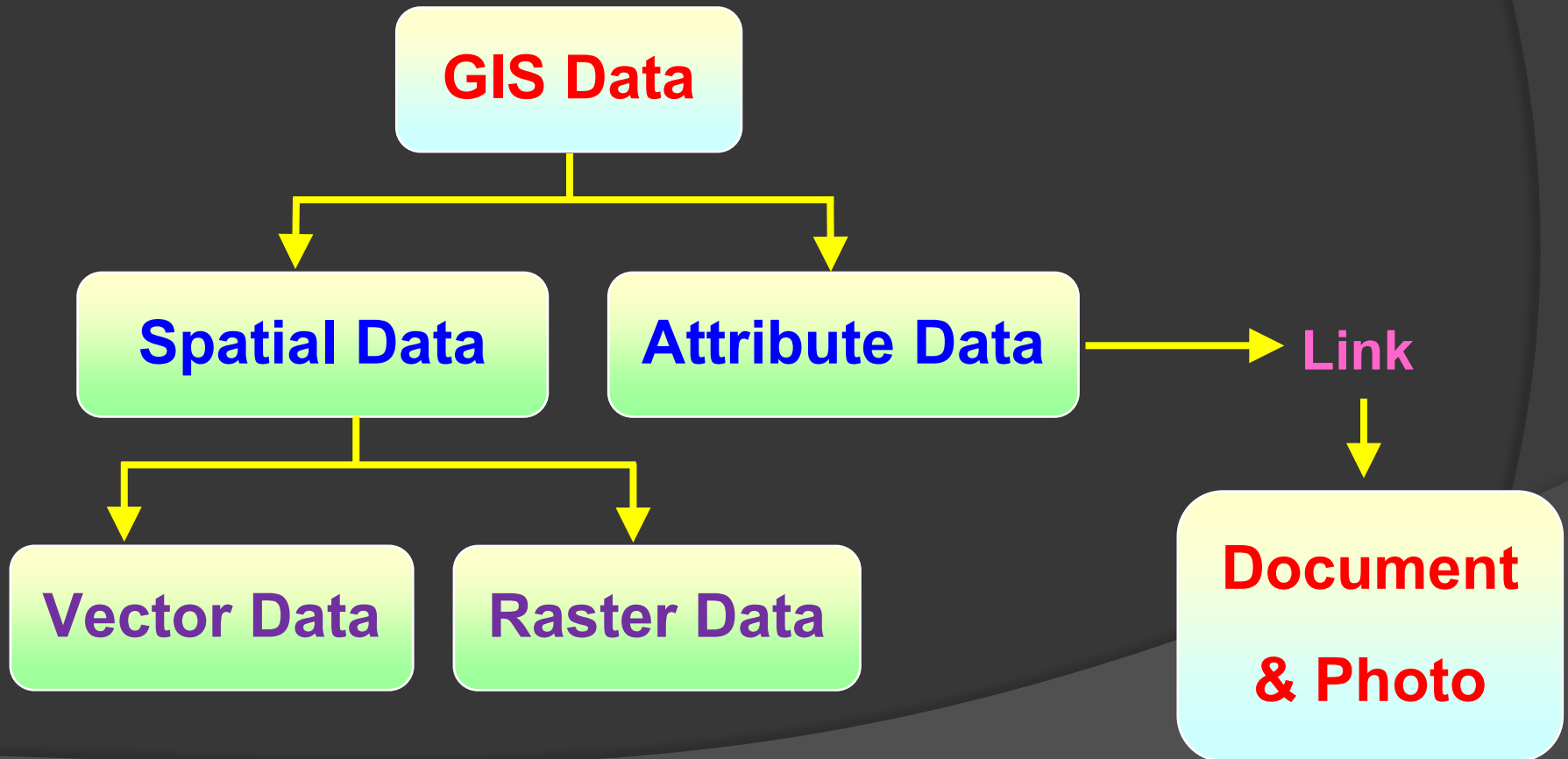

ผลการศึกษา

1. การจัดทำฐานข้อมูลระบบสารสนเทศทางภูมิศาสตร์

ข้อมูล รูปแบบ Vector	ข้อมูล รูปแบบ Raster	ข้อมูล เอกสารและรูปภาพ
พื้นที่แปลงกรรมสิทธิ์	ภาพแบบแปลนโครงการ	โฉนดที่ดิน
ทางลำเลียงผลผลิต	ภาพถ่ายทางอากาศ	ทะเบียนคุมลุกหน้
คูส่งน้ำ-คูระบายน้ำ	ภาพแผนที่ภูมิประเทศ	การใช้ประโยชน์ที่ดิน
อาคารชลประทาน		กรรมสิทธิ์ที่ดินและการเช่า
เส้นชั้นความสูง		ผลผลิตทางการเกษตร

ผลการศึกษา

1. การจัดทำฐานข้อมูลระบบสารสนเทศทางภูมิศาสตร์



ภาพออร์โทสี

Geo-Reference ใช้ระบบพิกัด UTM และเปลี่ยน Datum จาก Indian 1975 เป็น WGS 1984

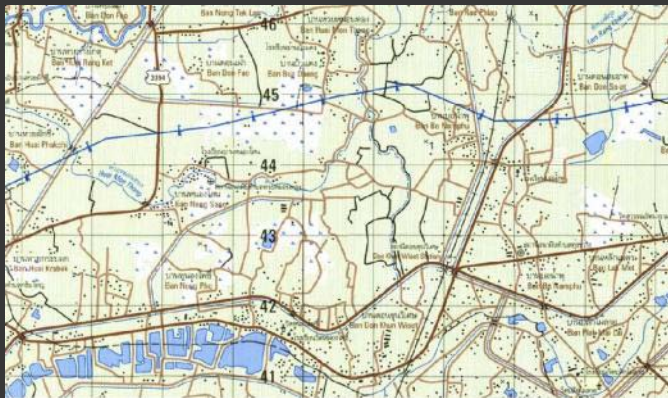

แผนที่ภูมิประเทศ (1:50,000 L7018)



ภาพสแกน แบบแปลน
โครงการจัดรูปที่ดิน

ผลการศึกษา

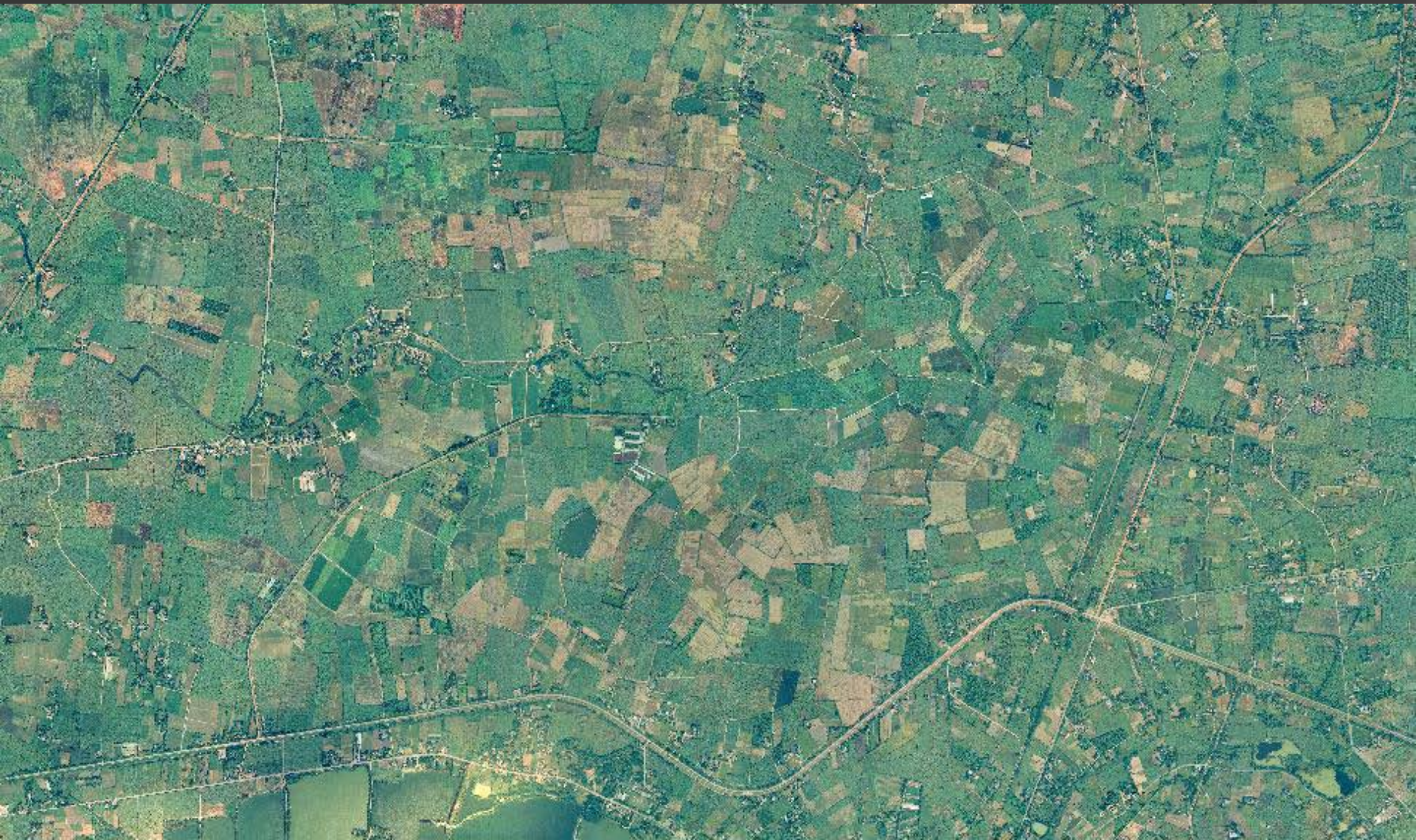

ผลการศึกษา



ผลการศึกษา

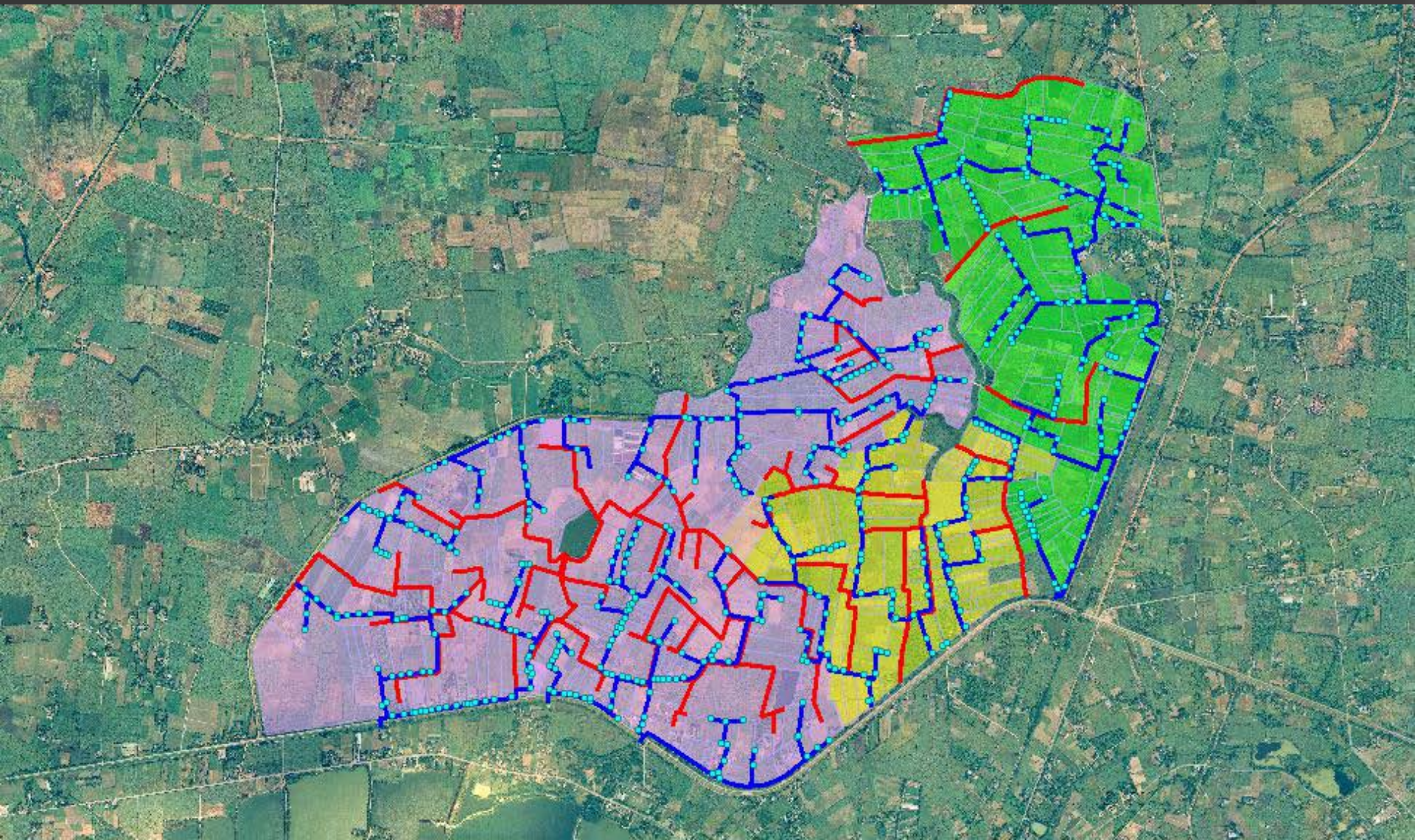

ผลการศึกษา

1. การจัดทำฐานข้อมูลระบบสารสนเทศทางภูมิศาสตร์

- **Attribute** เป็นรูปแบบตารางหรือฐานข้อมูลเชิงสัมพันธ์ (Relational Database)
 - ต้องออกแบบโครงสร้างข้อมูลให้เป็นระบบ
 - ไม่สะดวกสำหรับผู้ใช้งานที่ขาดความรู้พื้นฐานด้านการจัดการฐานข้อมูล
 - ได้ทดลองใช้วิธี **Link** เลขรหัสแปลงที่ดินกับไฟล์เอกสาร/รูปภาพต่าง ๆ



ผลการศึกษา

The screenshot shows the Quantum GIS 1.7.2-Wroclaw - NKPT interface. The main map displays a cadastral plan with numerous parcels outlined in red and blue, each labeled with a unique identifier (e.g., p3_1, p3_2, etc.). A specific parcel, p3_45, is highlighted in green. An Event Browser window is open, displaying a table of records for the selected parcel. The table lists fields such as 'id', 'Pang_3', 'link.jpg', 'link.pdf', and 'link.docx', with corresponding values. A red dashed circle highlights the 'link.jpg' value, which points to a deed image. The deed image is shown in a preview window below the table, with the word 'JPG' written in red next to it. The interface also shows a Layers panel on the left with various map layers like 'Open surface dra...', 'Irrigation canal...', 'Main canal_3.1', 'Road_3.1', 'Farm turnout', 'FTO_2', 'FTO_3.1', 'FTO_3.2', 'FTO_3.3', 'Canals', 'Plot_3.1(3)', 'Project3-3', 'Project3-2', 'Project3-1', and 'Project-2'. The status bar at the bottom indicates '1 feature(s) selected on layer Plot_3.1(3)'. The coordinate system is set to EPSG:4326, and the scale is 1:68398228.

Field	Value
id	0
Pang_3	p3_45
link.jpg	C:\NKPT\NKPT3\Title deed\p3_45.jpg
link.pdf	C:\NKPT\NKPT3\Invoices\p3_45.pdf
link.docx	C:\NKPT\NKPT3\Doc\p3_45.docx

JPG

ผลการศึกษา

Quantum GIS 1.7.2-Wroclaw - NKPT

File Edit View Layer Settings Plugins Vector Raster Help

Event Browser - Displaying records 01 of 01

Field	Value
id	0
Pang_3	p3_45
link.jpg	C:\NKPT\NKPT3\Title deed\p3_45.jpg
link.pdf	C:\NKPT\NKPT3\Invoices\p3_45.pdf
link.docx	C:\NKPT\NKPT3\Doc\p3_45.docx

Layers

- Open surface dra
- Irrigation canal
- Irrigation canal
- Irrigation canal
- Main canal_3.1
- Road_3.1
- Farm turnout
- FTO_2
- FTO_3.1
- FTO_3.2
- FTO_3.3
- Canals
- Plot_3.1(3)
- Project3-3
- Project3-2
- Project3-1
- Project-2

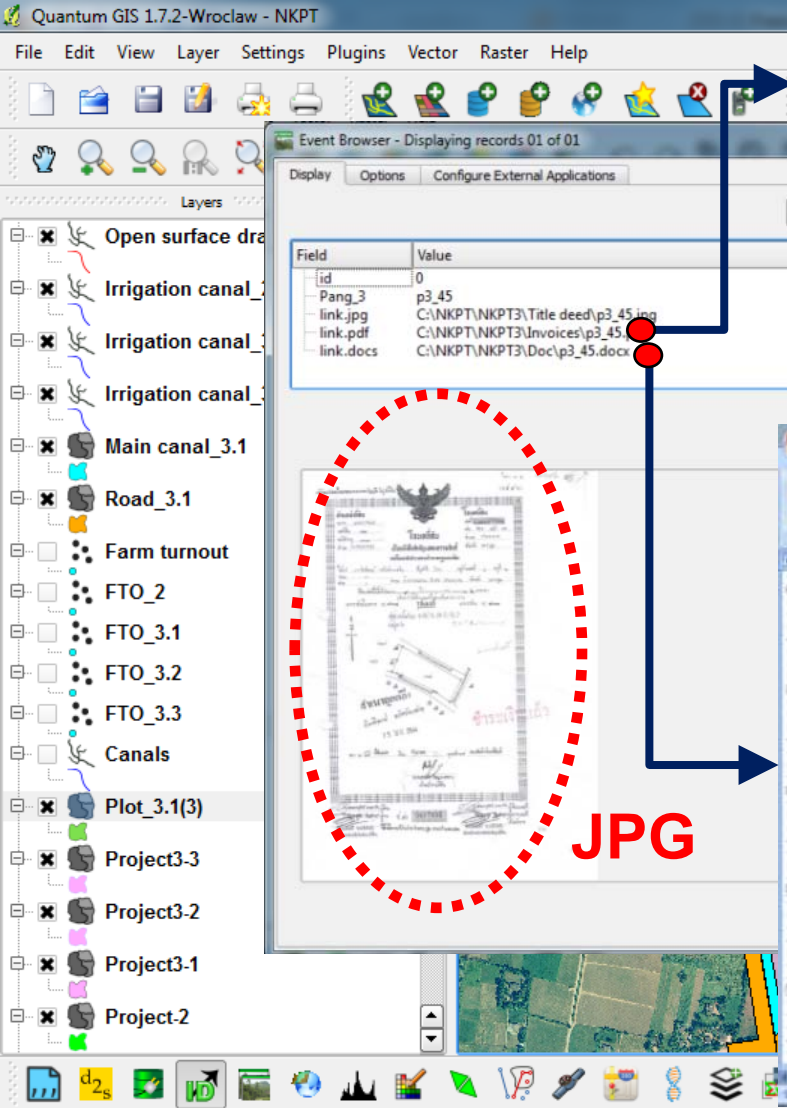

PDF

ชำระเรียบร้อยแล้ว

ทะเบียนคุมลูกหนี้โครงการจัดรูปที่ดิน เลขที่ 72

โครงการ จัดรูปที่ดิน 2540/3 (โครงการ 3) เจ้าของที่ดิน นายกิตติพงษ์ ทรัพย์คงเจริญ

บ้านเลขที่ 8 หมู่ 2 ตำบล หัวหมอนทอง อ.กัณทลเสน จ.นครปฐม เลขที่โฉนด 49088 ระวาง 4936/ 9842

เลขที่ดิน 328 หน้าสำรวจ 3310 สถานที่ตั้งที่ดิน หมู่ 2 ตำบล หัวหมอนทอง

อำเภอ กัณทลเสน จังหวัด นครปฐม เนื้อที่ 15-0-20.1 ไร่

หมายเลขแปลง 45 หมายเลขแบบ 890.301-1/3 (โฉนด/ใช้/404 พ.อ. 2.4(18-18-18-58)

เลขหนังสือออก ท.บ. 0214/2507 วันที่แจ้งหนี้ 19.ม.ค. 2544 วันที่ครบกำหนดชำระเงิน 30 พฤษภาคม 2550 (47พื 1)

ประเภทการชำระ ผ่อนชำระรายงวด 5 งวด (กำหนดชำระงวดแรกภายในวันที่ 30 พฤษภาคม 2544 (47พื 5)

30 พฤษภาคม 2545

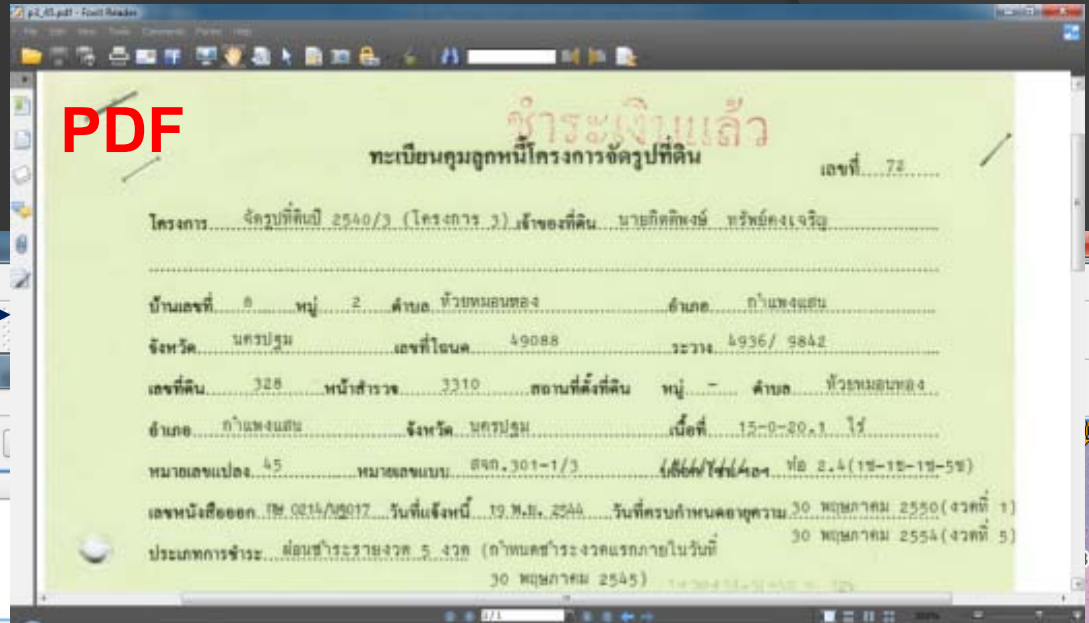

DOCX

1. ข้อมูลอสังหาริมทรัพย์

1.1 โฉนดที่ดินเลขที่ 490988 ระวาง 4936 I 9842 เลขที่ดิน 328 หน้าสำรวจ 3310 ตำบลหัวหมอนทอง อำเภอ กัณทลเสน จังหวัดนครปฐม เนื้อที่ 15 ไร่ 2 งาน 20.1 ตารางวา หมายเลขแปลง 45

2. ข้อมูลอสังหาริมทรัพย์ผู้ก่อการชดเชย

2.1 เจ้าของที่ดินชื่อ

1. นายกิตติพงษ์ ทรัพย์คงเจริญ เลขที่บัตรประจำตัวประชาชน 3-7302-00014-93-3 อยู่บ้านเลขที่ 8 หมู่ที่ 2 ต.หัวหมอนทอง อ.กัณทลเสน จ.นครปฐม โทรศัพท์ 034-9741331

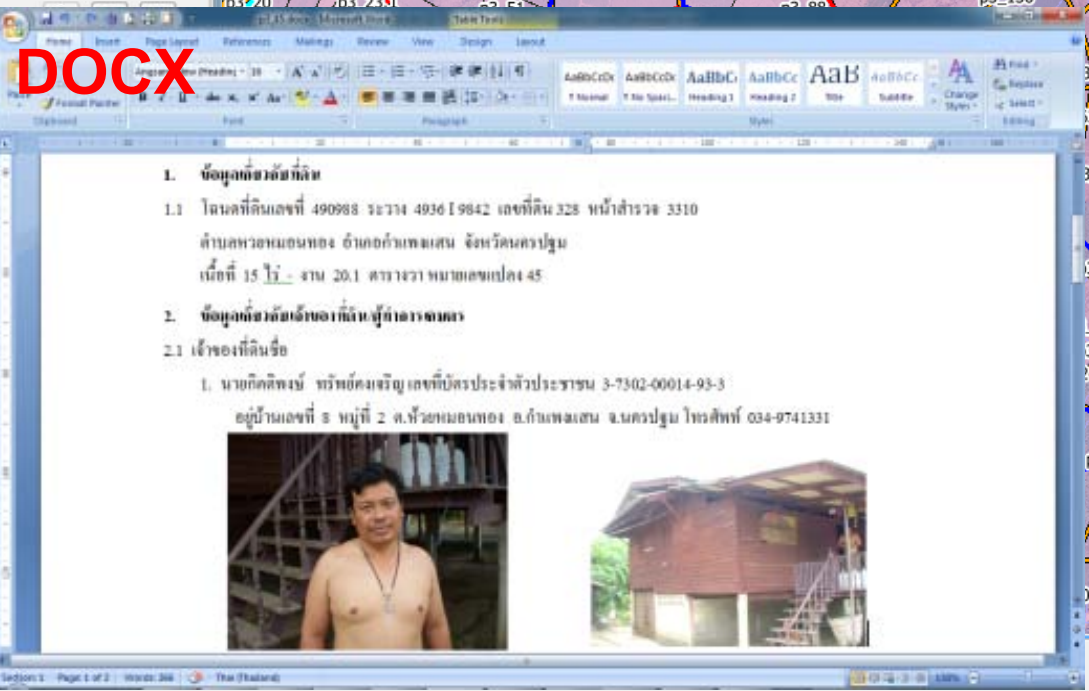

ผลการศึกษา

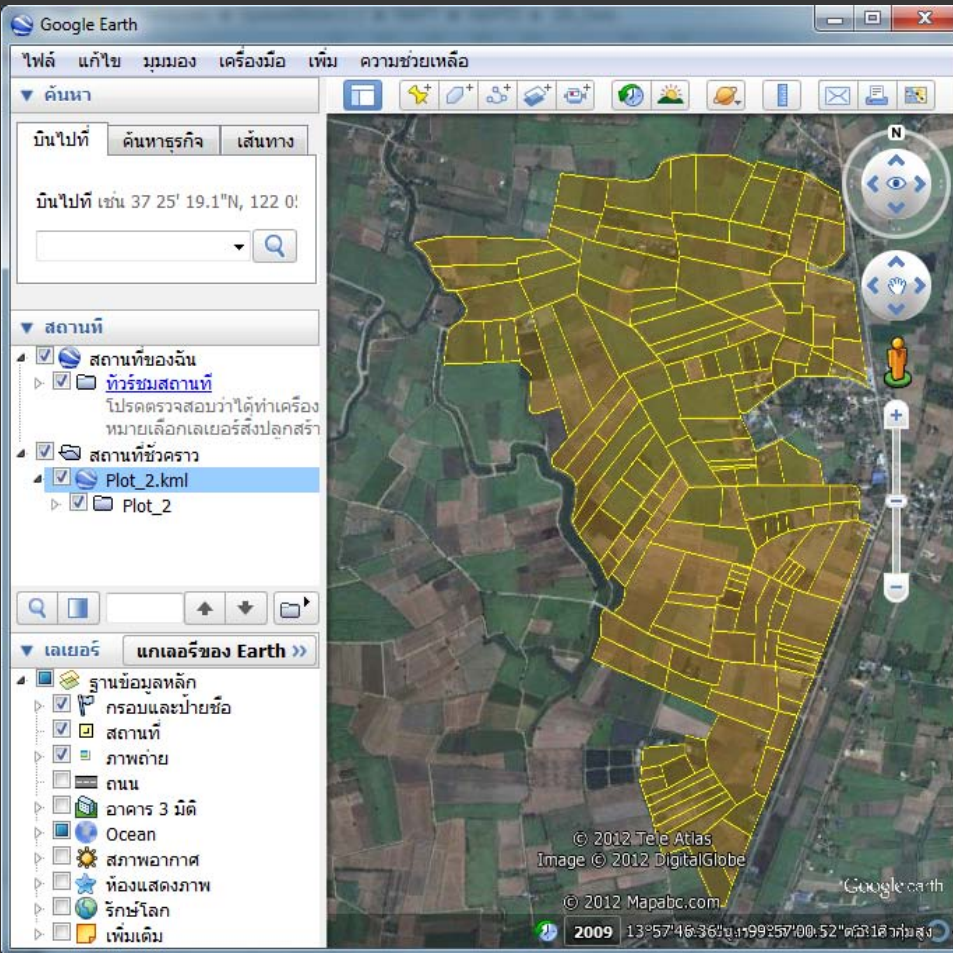

โปรแกรม Google Earth

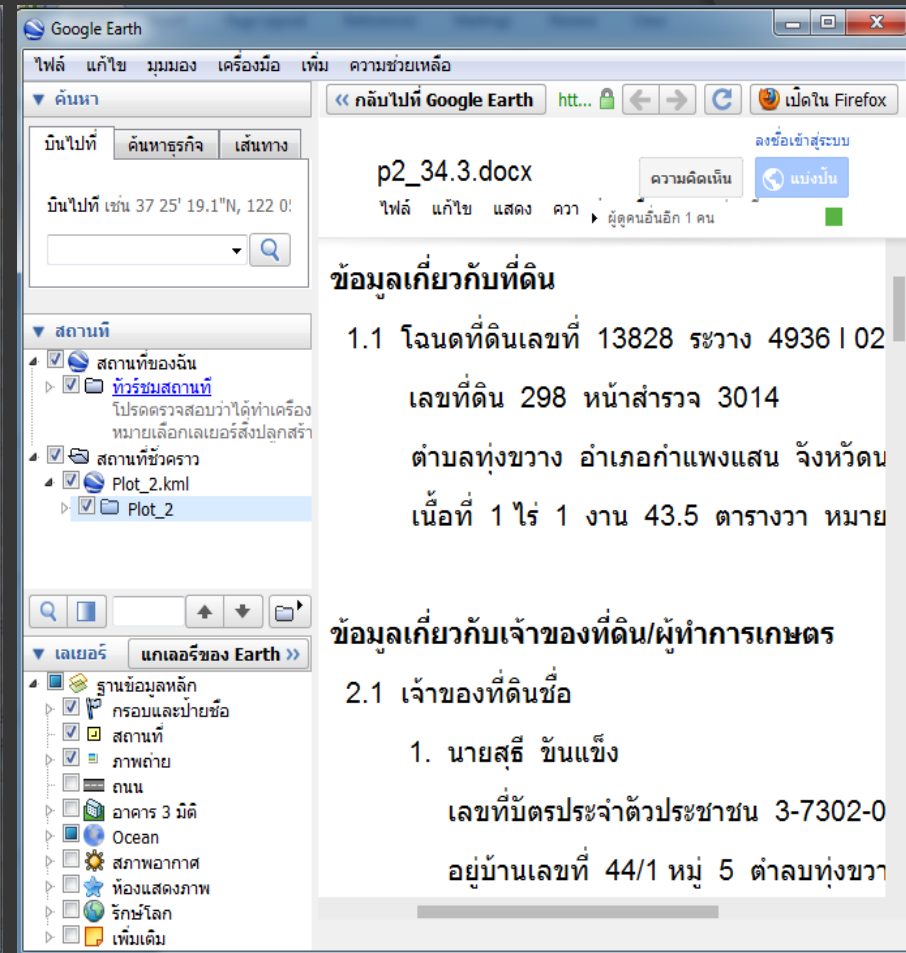

Google Docs

ผลการศึกษา

2. สถานภาพทางด้านกายภาพ เศรษฐกิจและสังคม ของโครงการจัดรูปที่ดิน นครปฐม

- ◎ จากการสัมภาษณ์และวิเคราะห์ข้อมูลแบบสอบถาม
 - ก่อนมีโครงการฯ ทำนาปีละ 1 ครั้ง หลังมีโครงการฯ ทำนาได้ปีละ 2-3 ครั้ง หรือปลูกพืชอื่น ๆ เนื่องจากมีน้ำเพียงพอตลอดปี
 - การขนส่งและเครื่องจักรกลการเกษตรสามารถเข้าถึงพื้นที่เพาะปลูกได้ง่ายขึ้น
 - ปัจจุบันเกษตรกรส่วนใหญ่ปลูกข้าวและอ้อยมากที่สุดและมีแนวโน้มปลูกข้าวเพิ่มมากขึ้นเนื่องจากนโยบายรับจำนำข้าว

ผลการศึกษา

การใช้ประโยชน์ที่ดิน	จำนวนแปลง	ร้อยละ
ข้าว	249	40.95
อ้อย	130	21.38
พืชผสม	114	18.75
ที่อยู่อาศัย	43	7.07
พืชผัก	48	7.90
พืชสวน	9	1.48
บ่อปลา	9	1.48
ข้าวโพด	6	0.99
รวม	608	100

ผลการศึกษา

2. สถานภาพทางด้านกายภาพ เศรษฐกิจและสังคม ของโครงการจัดรูปที่ดิน นครปฐม

◎ พื้นที่บางส่วนส่งน้ำไม่ถึง

- จัดรูปที่ดินแบบ Extensive (ไม่มีการปรับระดับดินให้เสมอกัน)
- กลุ่มผู้ใช้น้ำยังไม่เข้มแข็ง (ขาดความร่วมมือในการบำรุงรักษา)
- คูส่งน้ำเกิดตะกอนดิน บางช่วงของคูแตกร้า
- ท่อส่งน้ำเข้านา (Farm Turnout: FTO) ชำรุด+สูญหายหลายจุด
- บางส่วน อบต.แก้ปัญหาโดยการสร้างคูเพิ่มหรือดาดคอนกรีต

ผลการศึกษา



คูส่งน้ำชำรุด



คูส่งน้ำรกร้างไม่ได้ใช้งาน

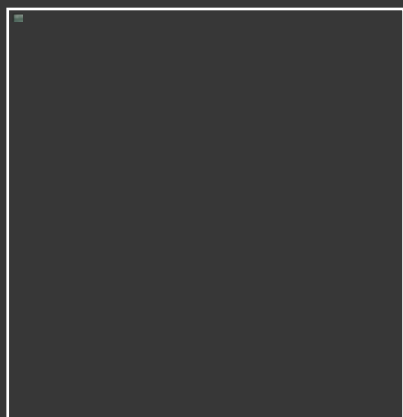

FTO ชำรุด



FTO สูญหาย

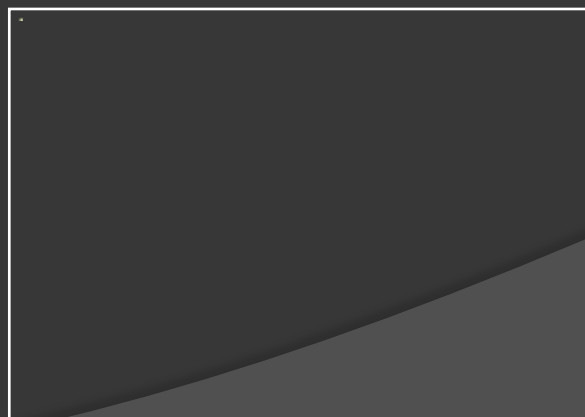

เกษตรกรเปลี่ยนมาใช้เครื่องสูบน้ำ

ผลการศึกษา

ปัญหาท่อส่งน้ำเข้านา (FTO)

สภาพการใช้งาน	จำนวนที่พบ
สภาพปกติ	22
บานประตูปิด-เปิด สูญหาย	16
บานประตูปิด-เปิด หรือท่อส่งน้ำชำรุด	13
มีสิ่งกีดขวางมาปิดไว้	16
เกษตรกรจะคูเพิ่มท่อส่งน้ำเอง	17
รวม	84

หมายเหตุ: จากการสำรวจภาคสนาม เฉพาะในโครงการ 2

ผลการศึกษา

ข้อมูลการชำระค่าจัดรูปที่ดิน

การชำระค่าจัดรูปที่ดิน	จำนวนแปลง	ร้อยละ
ชำระแล้ว	551	90.63
ยังไม่ชำระ	57	9.37
รวม	608	100

- ◎ แปลงที่ค้างชำระ คิดดอกเบี้ยร้อยละ 3 ต่อปี (ไม่สามารถขาย/โอนที่ดินได้)
- ◎ ค่าจัดรูปที่ดินไม่เท่ากันเนื่องจากเริ่มก่อสร้างโครงการไม่พร้อมกัน
 - โครงการ 1 = ไร่ละ 1,017 บาท
 - โครงการ 2 = ไร่ละ 1,057 บาท
 - โครงการ 3 = ไร่ละ 1,486 บาท

ผลการศึกษา

สถานภาพการใช้ที่ดิน

การใช้ที่ดิน	จำนวนแปลง	ร้อยละ
โดยเจ้าของกรรมสิทธิ์	268	81.46
ให้ผู้อื่นเช่าทำกิน	61	15.54
รวม	329	100

- ◎ สํารวจข้อมูลได้ 329 รายเนื่องจากเปลี่ยนเจ้าของกรรมสิทธิ์ (หลายรายไม่อยู่ในพื้นที่ จ.นครปฐม)
- ◎ มีแนวโน้มว่าจะมีการให้เช่าที่ดินทำกินเพิ่มมากขึ้น
 - เจ้าของกรรมสิทธิ์ที่ดินเปลี่ยนไปประกอบอาชีพอื่นแต่ไม่ต้องการขายที่ดิน
 - ผู้สูงอายุไม่สามารถประกอบอาชีพเกษตรกรรมได้
 - ค่าเช่า 500-2,000 บาท/ไร่/ปี (หรือคิดค่าเช่าเป็นผลผลิต)

สรุปผล

◎ การพัฒนาฐานข้อมูลภูมิสารสนเทศ

● Quantum GIS

- เป็น Freeware
- มี Tool เพียงพอในการทำงานพื้นฐาน
- Link กับข้อมูลเอกสาร/รูปภาพ (สะดวกต่อการทำงาน)

● Google Earth + Google Docs

- ใช้งานบน Internet
- Share เพื่อเรียกดูและแก้ไขข้อมูลได้พร้อมกันหลายเครื่อง
- ต้องคำนึงถึงความปลอดภัยของข้อมูล การเข้าถึงข้อมูลและการเผยแพร่ข้อมูล

สรุปผล

◎ ข้อมูลทางกายภาพ เศรษฐกิจ และสังคม

- แปลงกรรมสิทธิ์มีการแบ่งเป็นแปลงย่อย (การกำหนดเลขรหัสเปลี่ยนแปลงอย่างไรจึงจะสะดวกในการทำงาน)
- ข้อมูลการใช้ประโยชน์ที่ดินและการเช่าที่ดินทำกินมีการเปลี่ยนแปลงทุกปี
- การนำข้อมูลไปใช้ประโยชน์ในการวางแผน อาทิ การส่งน้ำ การบำรุงรักษา/อาคารชลประทาน การส่งเสริมการผลิตทางการเกษตร

ขอบคุณครับ



อ.ชูพันธ์ ชมภูจันทร์

Chuphan106@hotmail.com